



SCUOLA PRIMARIA

SAN GIOVANNI BOSCO

TEAM DOCENTI

MATERIA PRINCIPALE DI INSEGNAMENTO

CLASSE	ITALIANO	MATEMATICA
1A	MARIO SPROVIERI	CINZIA FORTINI
1B	FLAMINIA GIANFERRARI	STEFANIA PARADISO
1C	FILOMENA COPETA	LINDA BERTONCELLI

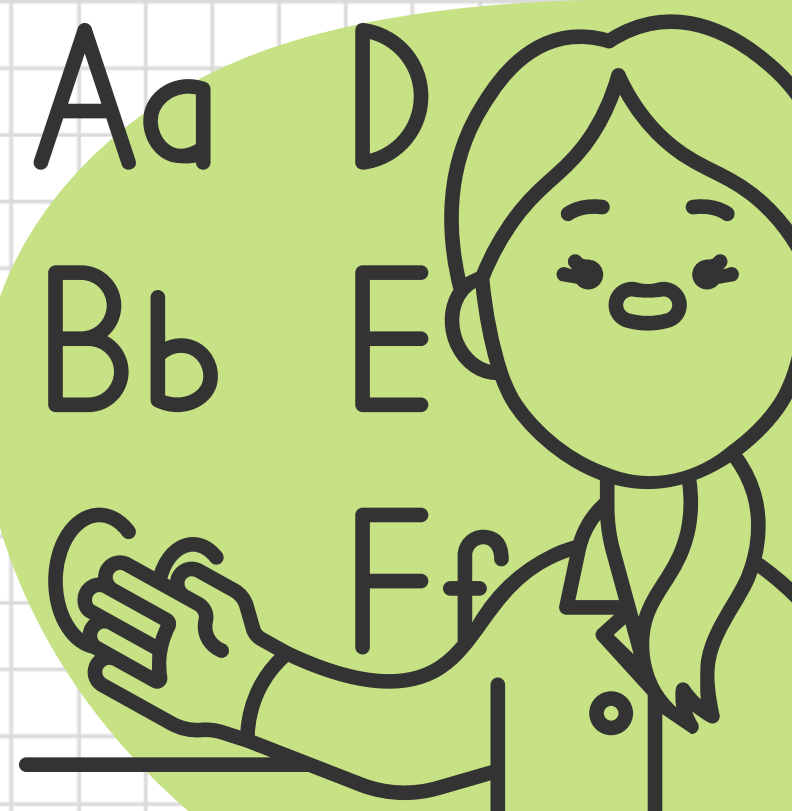
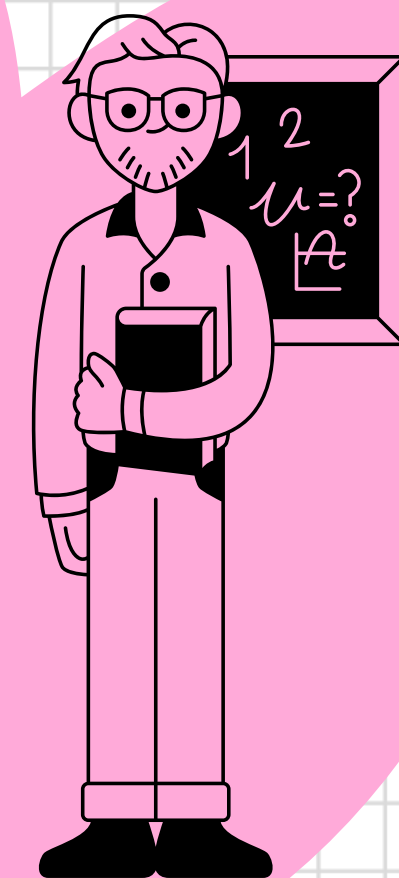

DISCIPLINE – ORE SETTIMANALI

ITALIANO 9 ore

MATEMATICA 8 ore

INGLESE 2 ore

SCIENZE 2 ore

STORIA 2 ore

**RELIGIONE
STUDIO ASSISTITO** 2 ore

MOTORIA 1 ora

GEOGRAFIA 1 ora

TECNOLOGIA 1 ora

ARTE 1 ora

MUSICA 1 ora

CONTEMPORANEITÀ

Attività di gruppo e di recupero

PIANO TRIENNALE OFFERTA FORMATIVA 2022 – 2025

Il P.T.O.F indica la meta che tutta la comunità scolastica si impegna a raggiungere, attraverso la condivisione dell'azione educativa con le famiglie e la positiva interazione con il territorio

PATTO CORRESPONSABILITÀ



ISTITUTO COMPRENSIVO N. 8 - MODENA
Viale Reiter, 81 - 41121 MODENA - Tel. 059.222373
Sito web: www.ic8modena.edu.it - C.F.: 94186010362
e-mail: moic845006@istruzione.it - moic845006@pec.istruzione.it



PATTO DI CORRESPONSABILITÀ EDUCATIVA

Premessa

I Genitori tutti sono chiamati a firmare con i docenti e la Scuola tutta un contratto formativo "Patto di corresponsabilità" per perseguire insieme obiettivi educativi fondamentali alla crescita personale e culturale degli allievi.

La scuola è luogo di dialogo, ricerca ed esperienza sociale dove docenti, genitori e alunni, con pari dignità e nella diversità di ruoli, operano per garantire il diritto allo studio, lo sviluppo delle potenzialità di ognuno e il recupero delle situazioni di svantaggio in armonia con i principi sanciti dalla Costituzione. Il "Patto" è quindi, non un semplice adempimento burocratico, ma la condizione indispensabile per costruire un rapporto di fiducia reciproca finalizzata al conseguimento del successo formativo degli alunni.

L'Istituto Comprensivo 8 di Modena, rappresentato dal Dirigente

Visto il D.M. n. 5843/A3 del 16 ottobre 2006 "Linee di indirizzo sulla cittadinanza democratica e legalità" Visti i D.P.R. n.249 del 24/6/1998 e D.P.R. n.235 del 21/11/2007 "Regolamento recante lo Statuto delle studentesse e degli studenti della scuola secondaria"

Visto il D.M. n.16 del 5 febbraio 2007 "Linee di indirizzo generali ed azioni a livello nazionale per la prevenzione del bullismo"

Visto il D.M. n.30 del 15 marzo 2007 "Linee di indirizzo ed indicazioni in materia di utilizzo di telefoni cellulari e di altri dispositivi elettronici durante l'attività didattica, irrogazione di sanzioni disciplinari, dovere di vigilanza e di corresponsabilità dei genitori e dei docenti"

Aggiornato alla luce delle Linee di indirizzo "Partecipazione dei genitori e corresponsabilità educativa" (nota MIUR n. 3214 del 22/11/2012)

stipula con la famiglia dell'alunno il seguente Patto Educativo di Corresponsabilità.

Il documento è sostanzialmente costituito di tre parti dove prima la Scuola, poi lo Studente e infine la Famiglia si impegnano rispettivamente a garantire i diritti e rispettare i doveri che sono quelli sui quali da sempre si fonda la nostra cultura civile e democratica.

IL DIRIGENTE SCOLASTICO
Flavia Capodicasa
Firma autografa sostituita a mezzo stampa
ai sensi dell'art.3, comma 2, del D.Lgs. 39/1993



Patto di corresponsabilità educativa a.s. 2024/25 (D.P.R. n. 245/2007)

LA SCUOLA si impegna a:	LA FAMIGLIA si impegna a:	LO STUDENTE si impegna a:
<ol style="list-style-type: none">1. Far conoscere la propria offerta formativa curricolare ed extracurricolare inserita nel Piano triennale dell'offerta formativa (Ptof);2. Progettare una programmazione didattica attenta alle potenzialità di ciascuno studente;3. Offrire una comunicazione tempestiva, puntuale ed efficiente tramite tutti i canali a disposizione (in via esemplificativa e non esaustiva tramite il sito web, il registro elettronico, le e-mail);4. Promuovere e valorizzare il successo formativo di tutti gli studenti attraverso le risorse e gli strumenti dedicati, utilizzando la valutazione principalmente come strumento conoscitivo di ciascun alunno, al fine di valorizzarne le specificità di ognuno di essi e di individuare gli ambiti che necessitano di un intervento;5. Ripartire equamente i carichi di lavoro, tenendo conto dell'orario delle lezioni e dei ritmi di apprendimento degli alunni;6. Procedere periodicamente alle attività di verifica garantendo una valutazione trasparente e tempestiva;7. Sostenere l'integrazione degli studenti diversamente abili e in difficoltà;8. Promuovere l'accoglienza e l'inclusione di tutti gli studenti, tutelandone la cultura attraverso la conoscenza reciproca;9. Riconoscere il ruolo fondamentale dei genitori nel processo educativo favorendo un clima di alleanza educativa, apertura e dialogo reciproco con le famiglie, tenendo conto dei rispettivi ruoli;10. Favorire momenti di incontro e confronto con i genitori in assemblee di classe e colloqui individuali;11. Promuovere la partecipazione dei genitori alle attività della scuola;12. Tutelare la riservatezza degli studenti e delle loro famiglie;13. Prevenire e sanzionare atti di bullismo e cyberbullismo;14. Vigilare sull'uso del cellulare in classe a fini didattici per evitare un uso difforme rispetto a quanto previsto dal Regolamento di Istituto.	<ol style="list-style-type: none">1. Trasmettere ai figli il valore e l'importanza della scuola;2. Conoscere i documenti che regolano la vita della scuola (Regolamento d'Istituto) e l'offerta formativa (Ptof);3. Prendere visione e firmare tempestivamente le comunicazioni scuola famiglia e seguire le comunicazioni sul registro elettronico;4. Seguire con regolarità il proprio figlio nello svolgimento dei compiti assegnati, nella cura e nell'ordine del materiale personale e didattico;5. Verificare e sollecitare la frequenza scolastica e il rispetto degli orari, giustificando tempestivamente assenze e ritardi;6. Provvedere sempre a ritirare tempestivamente l'alunno al termine delle lezioni, di persona o tramite un adulto delegato (scuola dell'infanzia e primaria);7. Valorizzare le valutazioni degli insegnanti come occasione di crescita e di miglioramento;8. Collaborare con la scuola affinché lo studente rispetti le regole della comunità scolastica;9. Avere un atteggiamento di apertura e dialogo nei confronti dei docenti, rispettandone il ruolo e le competenze professionali;10. Partecipare ai colloqui periodici con i docenti e agli incontri promossi dalla scuola, in considerazione della riorganizzazione di tali attività da parte della scuola;11. Segnalare eventuali problemi di salute o derivanti da situazioni di grave disagio familiare, al fine di favorire interventi tempestivi ed efficaci;12. Risarcire la scuola per i danni causati dallo studente durante la permanenza nei locali o nel corso di attività svolte all'esterno;13. Vigilare sulla custodia delle credenziali di accesso alla piattaforma G-suite (registro elettronico, classroom, drive etc) al fine di evitare l'accesso da parte di utenti non autorizzati e appropriazioni di dati personali;14. Gestire ad uso esclusivo il registro elettronico.	<ol style="list-style-type: none">1. Arrivare a scuola con puntualità e con tutti i materiali necessari alle lezioni;2. Svolgere il lavoro richiesto a scuola e a casa con cura e impegno, rispettando le scadenze fissate;3. Assumere un atteggiamento positivo verso lo studio;4. Riflettere sugli errori delle verifiche e sulla valutazione degli insegnanti come opportunità di crescita e di miglioramento;5. Indossare un abbigliamento rispettoso dell'ambiente scolastico;6. Mantenere comportamenti corretti e rispettosi nei confronti di se stessi, delle altre persone e dell'ambiente della scuola;7. Rispettare la figura educativa del docente;8. Osservare le norme del regolamento scolastico;9. Far firmare gli avvisi scuola-famiglia;10. Mantenere spenti all'interno della scuola i telefoni cellulari e qualunque altro strumento elettronico non richiesto dalla scuola per uso didattico;11. Non portare a scuola oggetti di particolare valore o che possano costituire motivo di distrazione o pericolo per sé e per gli altri;12. Mantenere in classe un clima favorevole al dialogo e all'apprendimento;13. Riconoscere che chi procura un danno alla scuola e agli altri è tenuto a risarcirlo;14. Custodire le credenziali di accesso alla piattaforma G-Suite al fine di evitare l'accesso da parte di utenti non autorizzati e appropriazioni di dati personali;15. Non accedere al registro elettronico con le credenziali dei genitori.

Le parti firmatarie garantiscono il rispetto di questo Patto con la sottoscrizione di questo documento, allo scopo di realizzare una attiva e reale collaborazione.
Il Patto avrà validità per tutta la durata della frequenza a scuola dello studente.

Il Genitore o chi ne fa le veci

Il Dirigente Scolastico

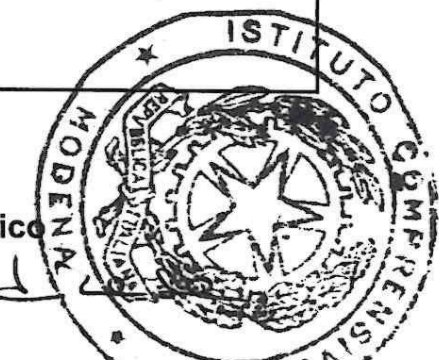

ORGANI COLLEGIALI



ASSEMBLEA DEI GENITORI

GENITORI E INSEGNANTI DI CLASSE SI RIUNISCONO PER
DISCUTERE DELL'ANDAMENTO, ATTIVITÀ E PROPOSTE VARIE

ELEZIONE RAPPRESENTANTE DEI GENITORI

AI GENITORI VIENE RICHIESTO DI ELEGGERE UN RAPPRESENTANTE
CHE FACCIA TRA TRAMITE E PORTAVOCE DELLE COMUNICAZIONI
GENERALI TRA INSEGNANTI E GENITORI.

IL RAPPRESENTANTE ENTRA AUTOMATICAMENTE A FAR PARTE DEL
COMITATO GENITORI

INTERCLASSE

**INCONTRO TRA TUTTI I DOCENTI DELLA SCUOLA A CUI
PARTECIPANO IN PARTE ANCHE I RAPPRESENTANTI DEI GENITORI:
VENGONO RIPORTATE LE INFORMAZIONI GENERALI SULLA SCUOLA,
ATTIVITÀ E PROGETTI**

FORMAZIONE CLASSI PRIME

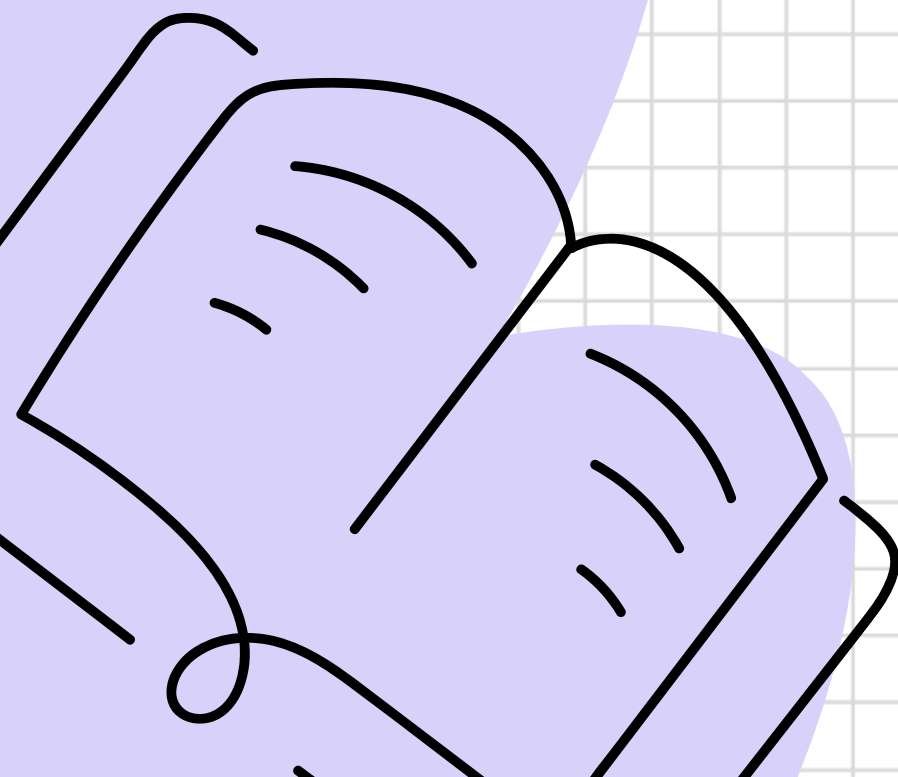
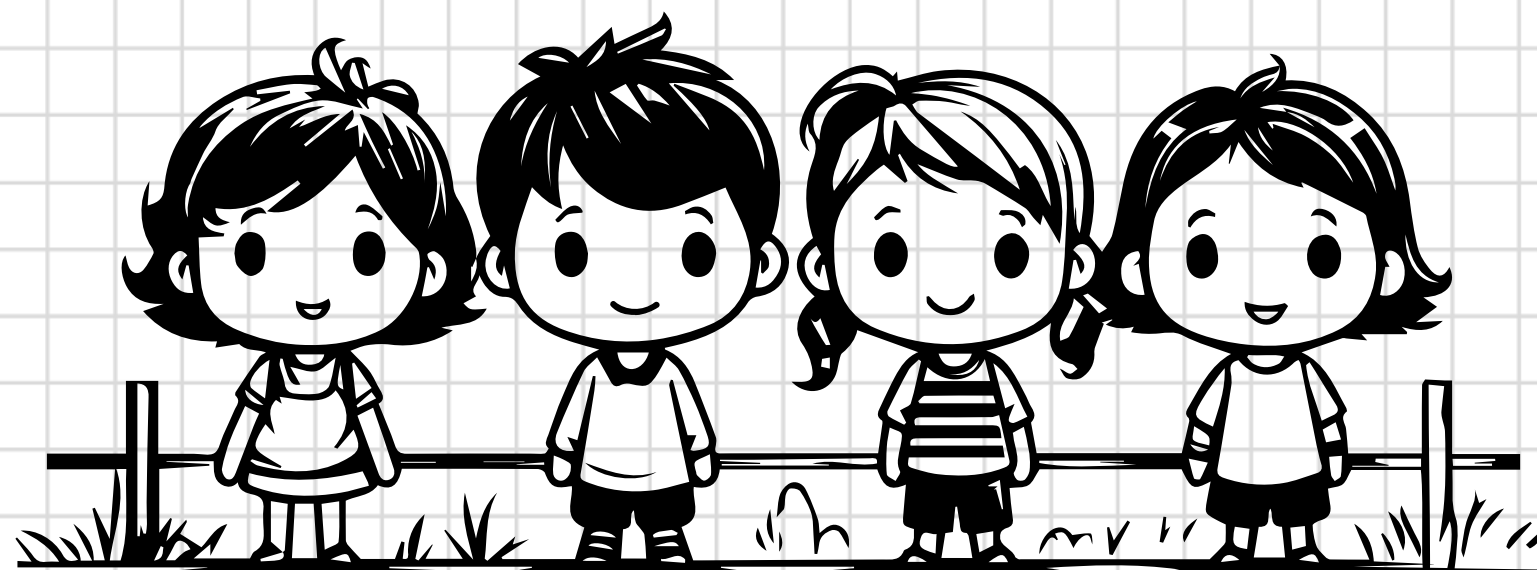
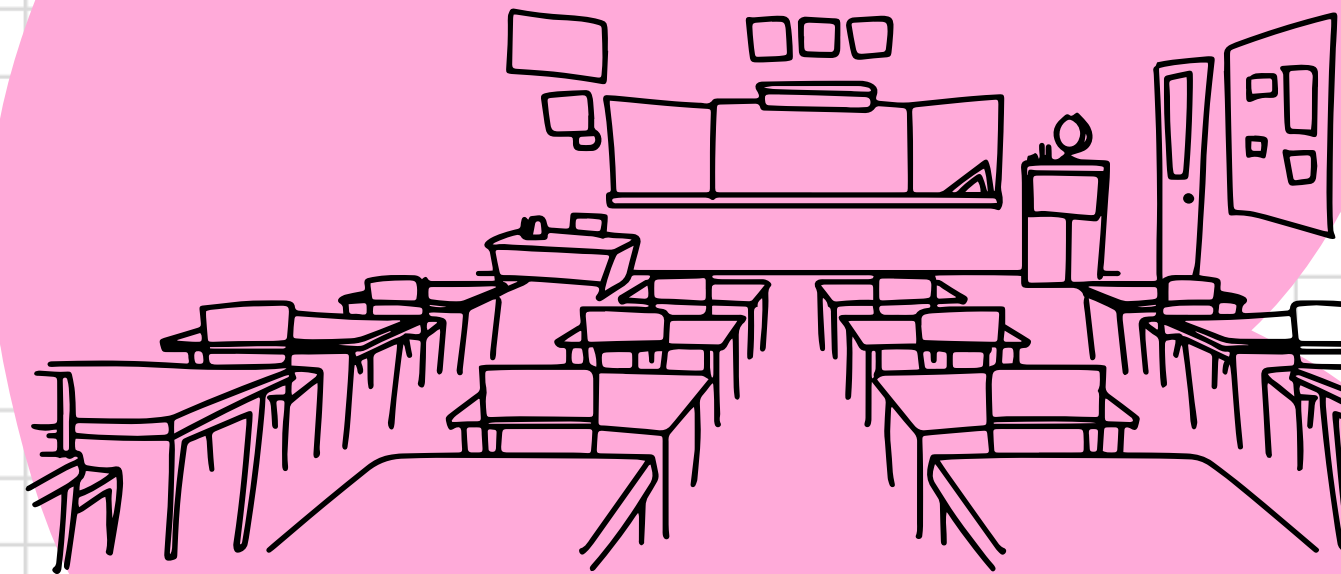



TEMPISTICA

INSERIMENTO: INGRESSO VIA MORSELLI

Nella prima settimana di scuola i bambini saranno suddivisi in gruppi, conosceranno tutti gli insegnanti e frequenteranno solo mezza giornata. Gli insegnanti avranno la possibilità di conoscere tutti i bambini così da poter costituire gruppi classe equilibrati tra loro ed internamente eterogenei.

VENERDÌ 21 SETTEMBRE

PUBBLICAZIONE CLASSI DEFINITIVE CON TEAM INSEGNANTI



ACCOGLIENZA

GIORNO	ORARIO	GRUPPO	INGRESSO/USCITA
Lunedì 16/09/2024	8:30 – 10:20	1	VIA MORSELLI
	10:40 – 12:30	2	VIA MORSELLI
Da martedì 17/09/2024 a venerdì 20/09/2024	8:30 – 12:30	TUTTI	VIA MORSELLI
Da lunedì 23/09/2024	8:30 – 16:30	TUTTI	VIA SAN GIOVANNI BOSCO

ORGANIZZAZIONE ORARIA

DAL 23/09/2024

INGRESSO IN VIA SAN GIOVANNI BOSCO

Dalle ore 8.30 alle 8.35

10:20 MERENDA

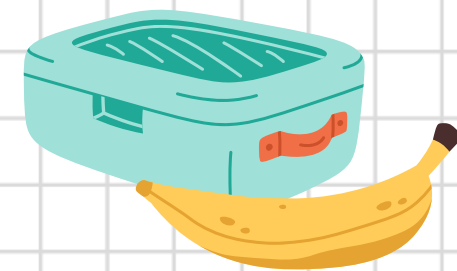

PRANZO E SIESTA

Dalle ore 12.30 alle 14.30

USCITA IN VIA SAN GIOVANNI BOSCO

Ore 16.30

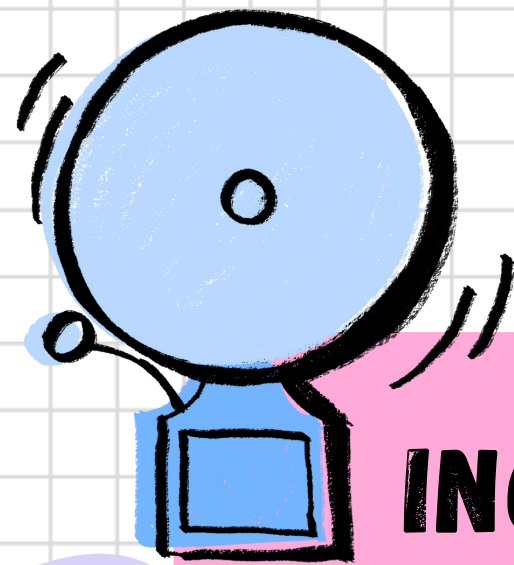

SERVIZIO MENSA

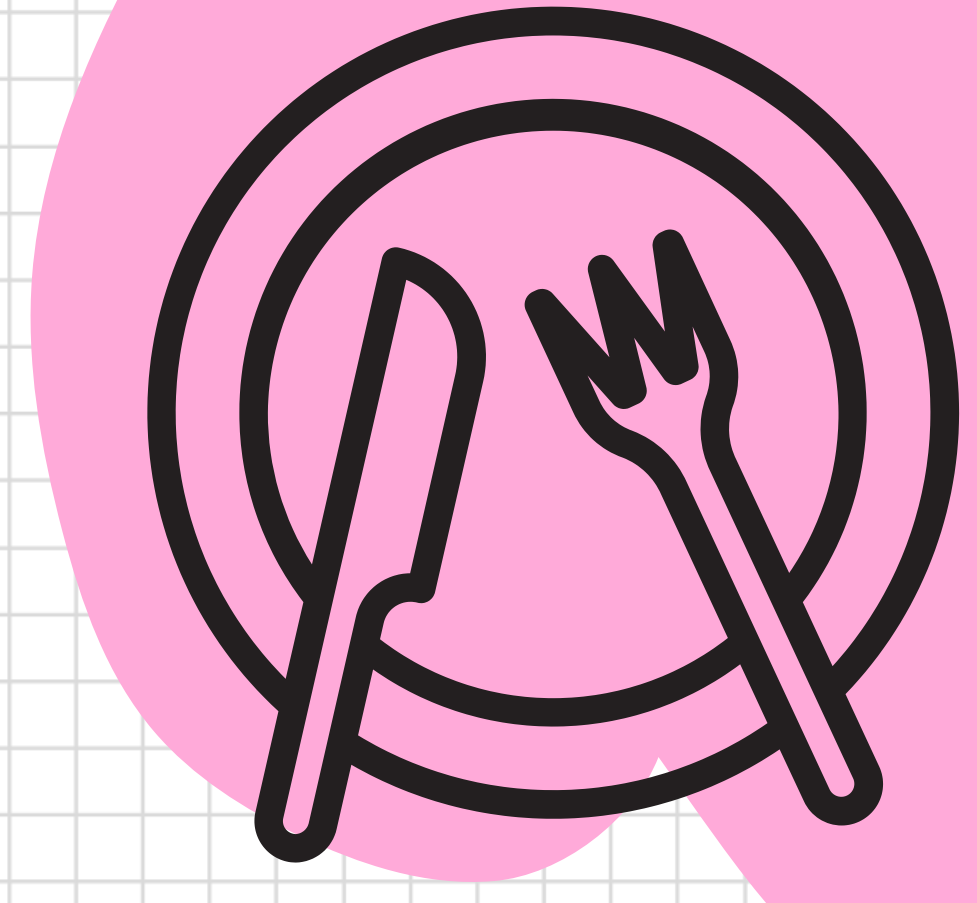
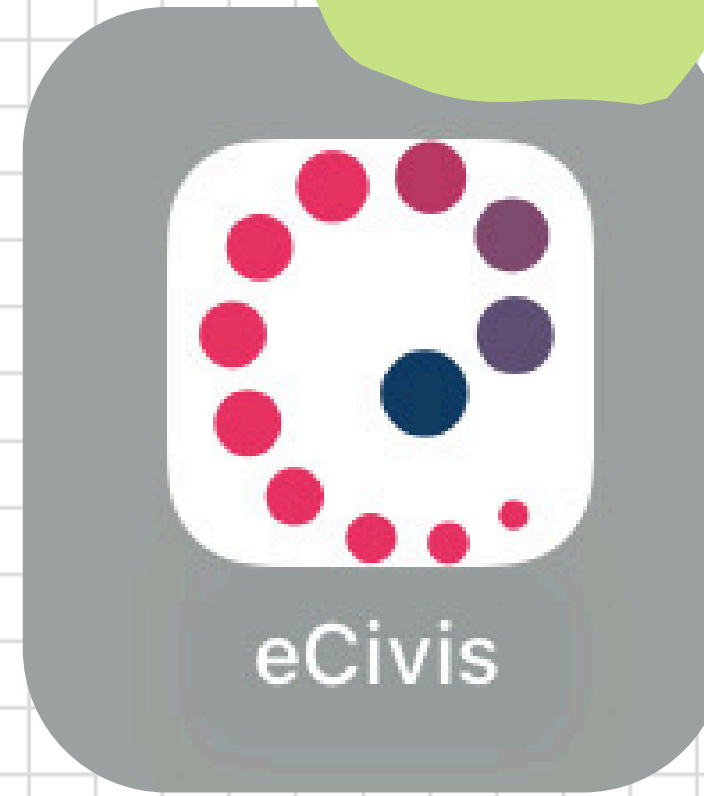

it Accedi all'area personale

Comune di Modena

Notizie Documenti

Notizie

03/06/2024
Menù primavera/estate 2024
Clicca per scaricare il menù
Leggi tutto ->

03/06/2024
Menù primavera/estate 2024 - SENZA CARNE
Clicca per scaricare il menù
Leggi tutto ->

it Accedi all'area personale

Comune di Modena

Notizie Documenti

Accedi ai servizi

spid
SPID è il sistema unico di accesso ai servizi online della Pubblica Amministrazione. Se hai già un'identità digitale SPID, accedi con le tue credenziali. Se non hai ancora SPID, richiedilo ad uno dei gestori.
Entra/Accedi
Non hai SPID? [Scopri di più](#)

Entra con CIE E' lo schema di identificazione che consente l'accesso ai servizi digitali erogati in rete di pubbliche amministrazioni e privati, mediante l'impiego della CIE, come previsto dall'art. 64 del Codice dell'Amministrazione Digitale.
Entra con CIE
Non hai CIE? [Scopri di più](#)

SERVIZIO MENSA

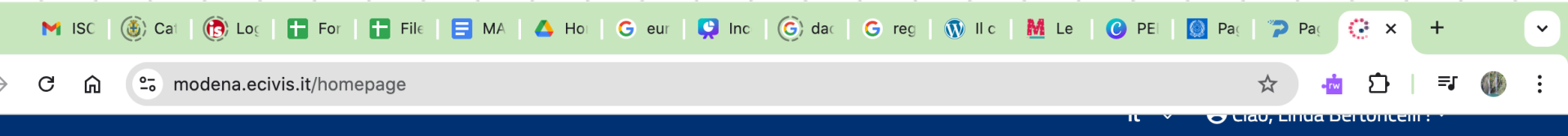
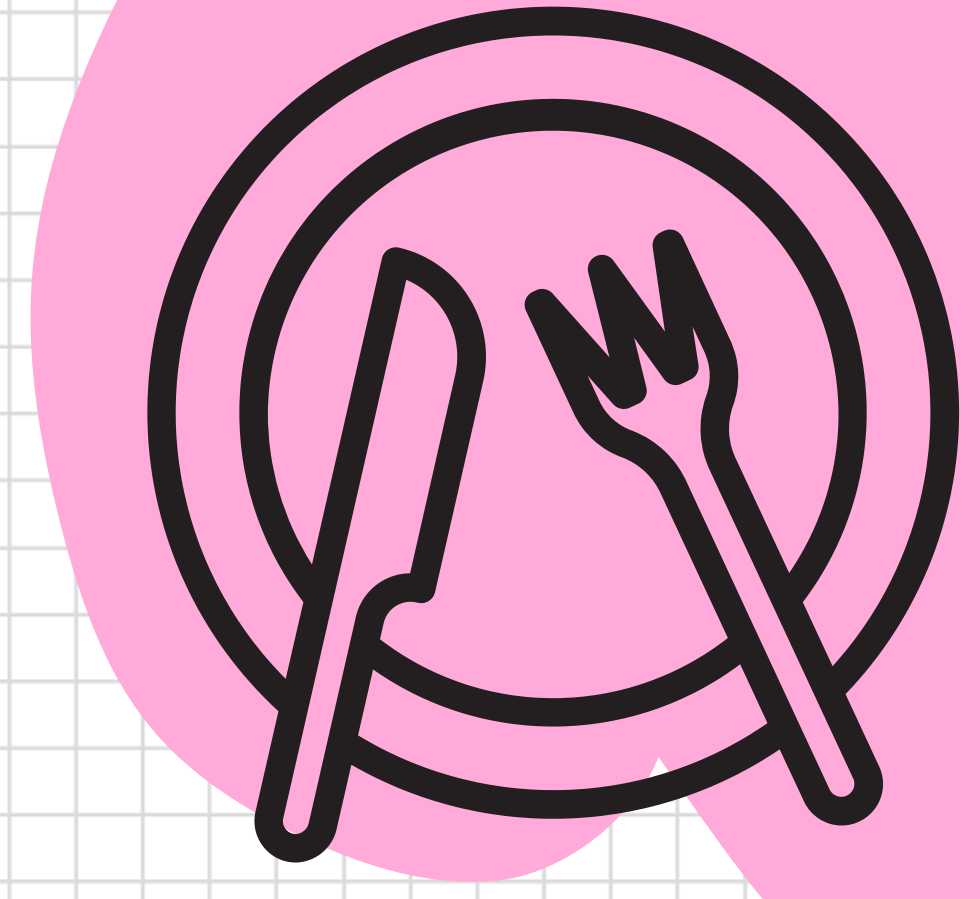
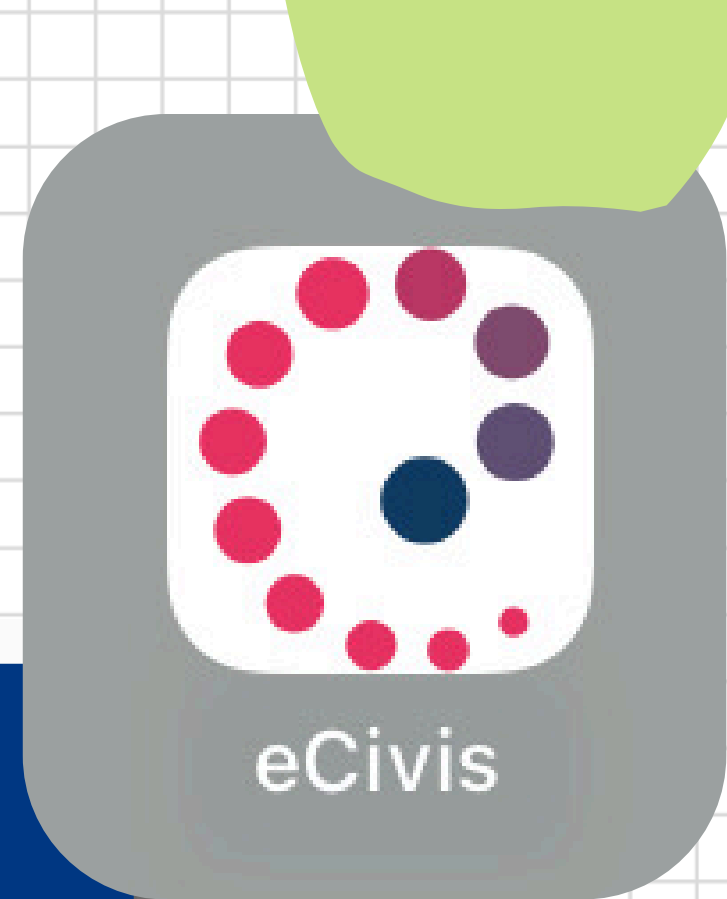

 **Comune di Modena**

Notizie | Documenti | Utenti

Pagamenti

Il menù consente di consultare lo stato contabile o procedere coi pagamenti se attivi.

[Apri il menù](#)

Moduli online

Il menù consente di compilare l'istanza online

[Apri il menù](#)

LB

eCivis

Linda Bertoncelli

- News
- Documenti
- Servizi
- Prenotazioni
- Stato contabile
- Comunicazioni
- Cambia lingua
- Informazioni Cor
- Impostazioni

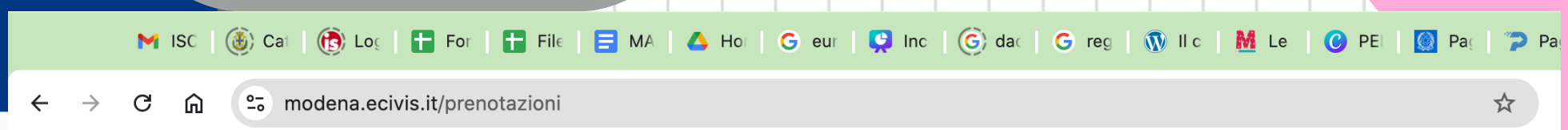

Marta Marcotullio

Refezione Scolastica

Dal 03/09/2024 a 03/10/2024

La modifica del pasto può essere effettuata entro le ore 09:30 del giorno corrente

SETEMBRE 2024

Lun	Mar	Mer	Gio	Ven	Sab	
2	3	4	5	6	7	
9	10 Assente	11	12	13	14	15
16	17 Assente	18	19	20	21	22

Modifica pasto: 17/09/2024

Selezione pasto

- Assenza
- Pasto Base
- Pasto Bianco

[Chiudi](#) [Conferma](#)

SERVIZI EXTRASCOLASTICI

PRE-SCUOLA

Dalle ore 7:30 alle 8:30

ISCRIZIONE TRAMITE

COMUNE DI MODENA

POST-SCUOLA

Dalle ore 16:30 alle 18:30

ISCRIZIONE TRAMITE

COMITATO GENITORI

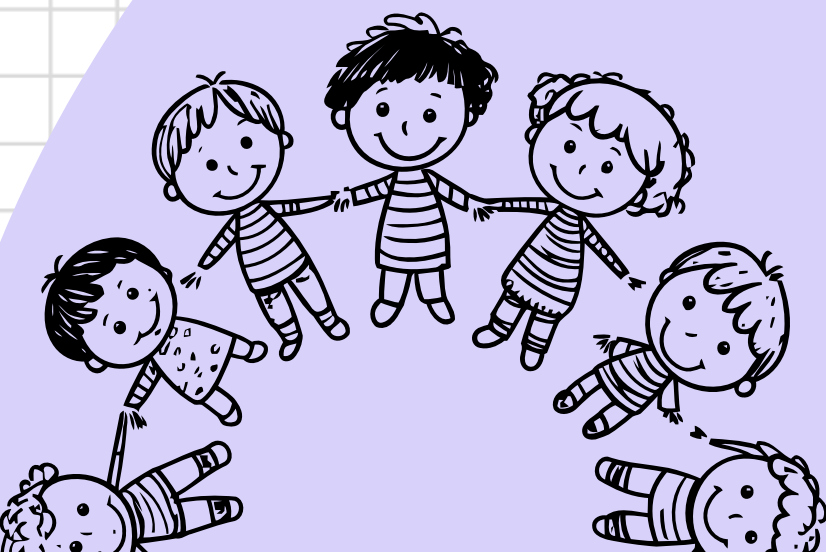

CALENDARIO SCOLASTICO



ISTITUTO COMPRENSIVO N. 8 - MODENA
Viale Reiter, 81 - 41121 MODENA - Tel. 059.222373
Sito web: www.ic8modena.edu.it - C.F.: 94186010362
e-mail: moic845006@istruzione.it - moic845006@pec.istruzione.it



Modena, 01.07.2024

All'USR E.R.
All'Ufficio VIII Ambito Territoriale di Modena
Al Comune di Modena
Alle Istituzioni Scolastiche della Provincia di Modena
Al personale scolastico IC 8
Alle famiglie degli alunni
All' Albo della Scuola e al Sito web

Calendario Scolastico Istituto Comprensivo 8 di Modena 2024/2025

Inizio lezioni	16 settembre 2024
Termine lezioni	6 giugno 2025 (Scuola primaria e secondaria di I grado) 30 giugno 2025 (Infanzia)

Festività:

Tutte le domeniche	6 gennaio - Epifania
1 novembre- Festa di tutti i Santi	31 gennaio- Santo Patrono
8 dicembre- Immacolata Concezione	21 aprile- Lunedì dell'Angelo
25 dicembre- S. Natale	25 aprile- Anniversario della Liberazione
26 dicembre- Santo Stefano	1 maggio- Festa del Lavoro
1 gennaio- Capodanno	2 giugno- Festa della Repubblica

Sospensione delle lezioni:

23 dicembre 2024	per delibera del Consiglio di Istituto
23-24 aprile 2025 (infanzia-primaria-secondaria)	per delibera del Consiglio di Istituto

Vacanze di Natale	Vacanze pasquali
Dal 24 dicembre 2024 al 6 gennaio 2025 (compresi)	Dal 17 aprile 2025 al 22 aprile 2025 (compresi)

Lectio brevis:

Scuola Infanzia		Scuola Primaria		Scuola Secondaria di I grado	
Giorno	Orario uscita	Giorno	Orario uscita	Giorno	Orario uscita
30 giugno 2025	12.00	6 giugno 2025 S.G.Bosco 6 giugno 2025 De Amicis	12.30 12.15	6 giugno 2025	11.55

IL DIRIGENTE SCOLASTICO
prof.ssa Anastasia Cantile

*Firma autografa sostituita a mezzo stampa
ai sensi dell'art.3, comma 2, del D.Lgs. 39/1993*

PROGETTI

1. CONTINUITÀ
2. SCREENING PER INDIVIDUAZIONE DSA
3. IL CORPO, LE PAROLE E LE EMOZIONI
4. SCUOLA SPORT
5. MADRELINGUA

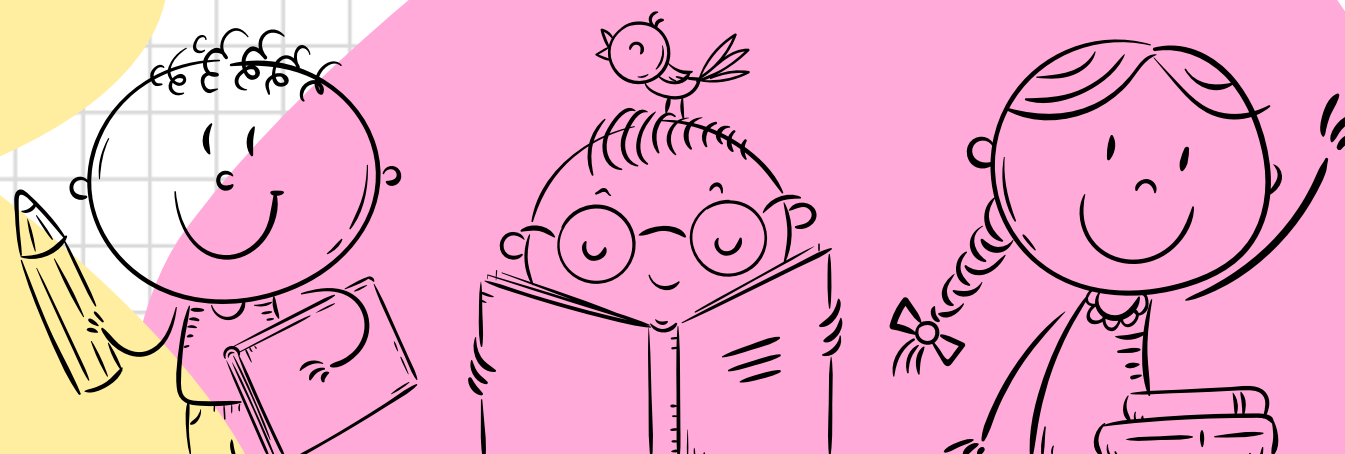
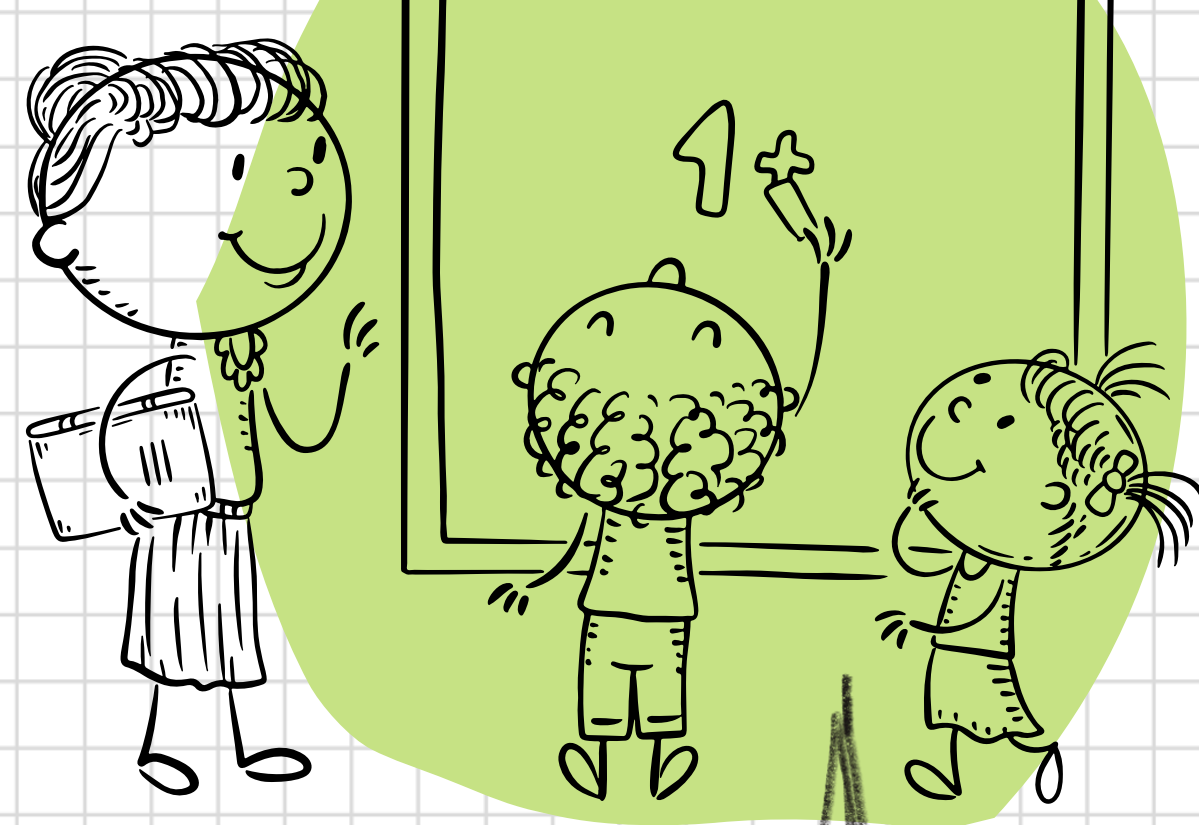

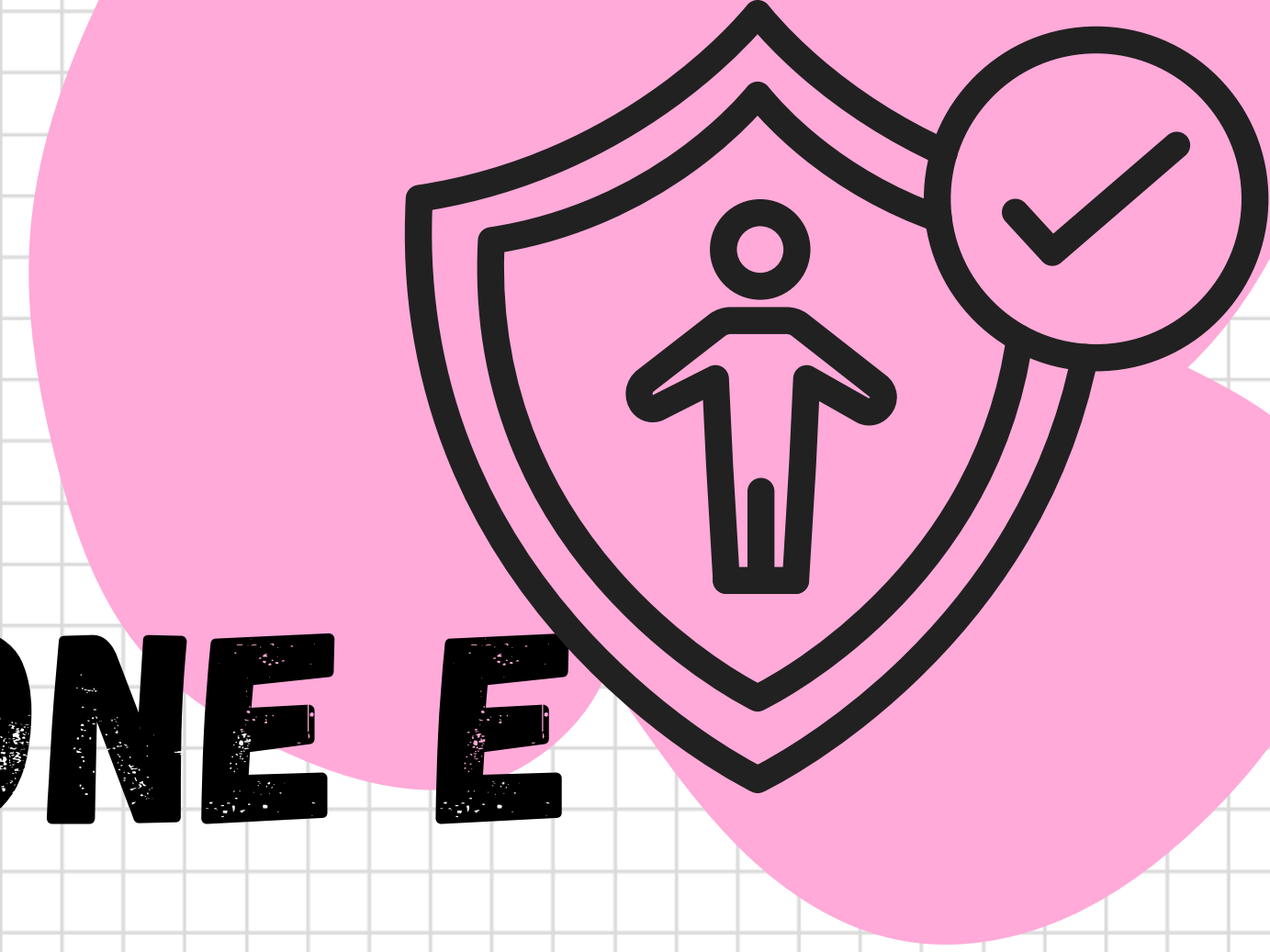
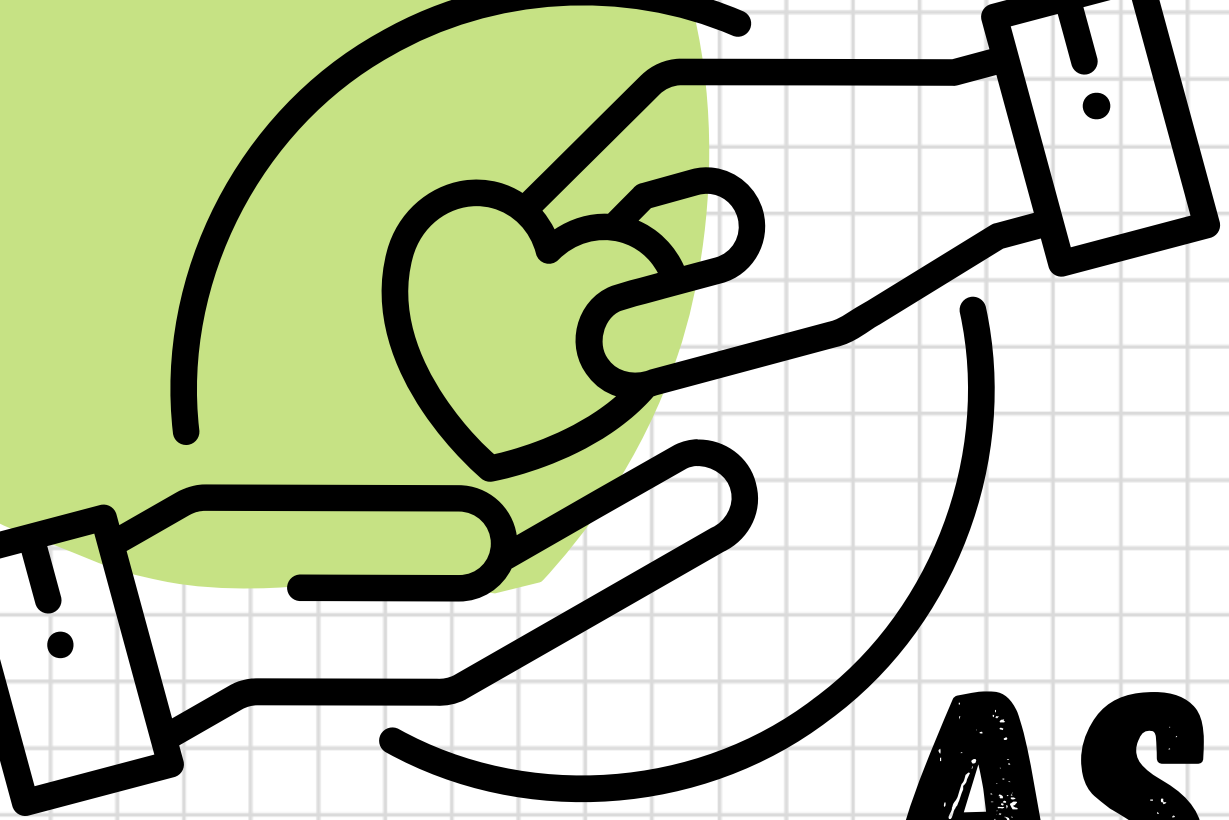

**ASSICURAZIONE E
VERSAMENTO VOLONTARIO
(EROGAZIONE LIBERALE)**

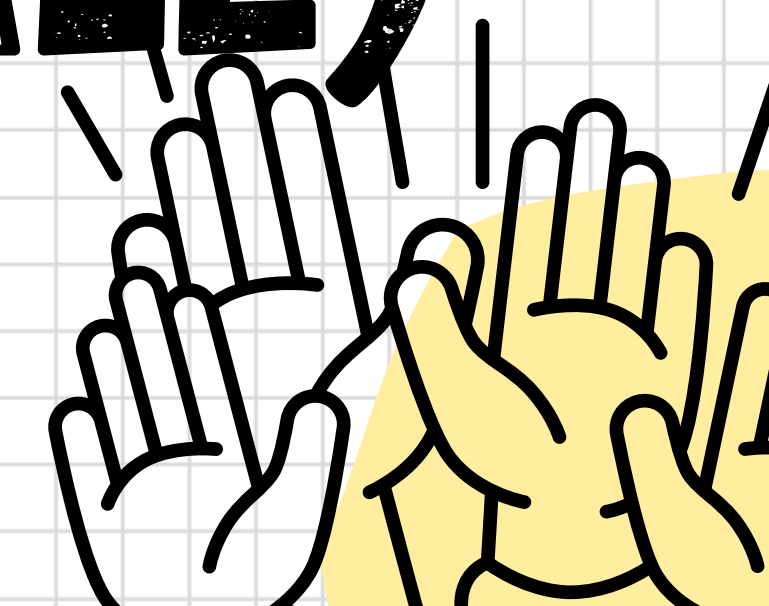
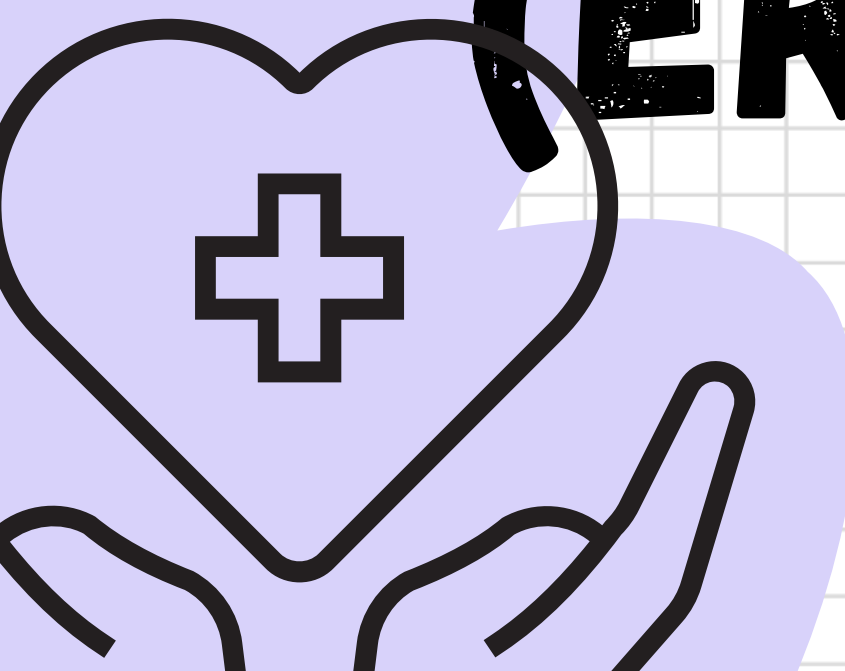

PAGO IN RETE

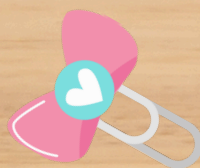
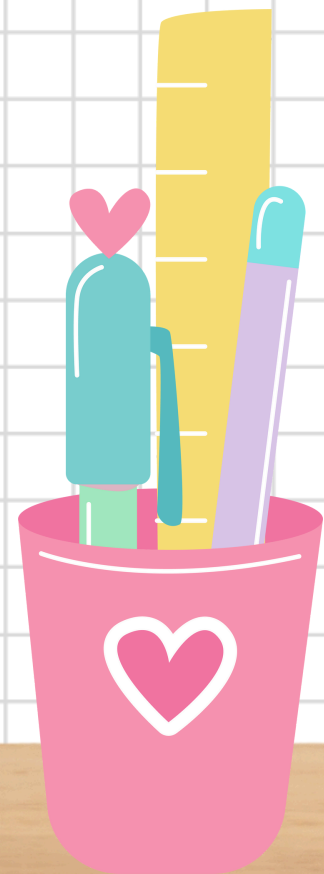
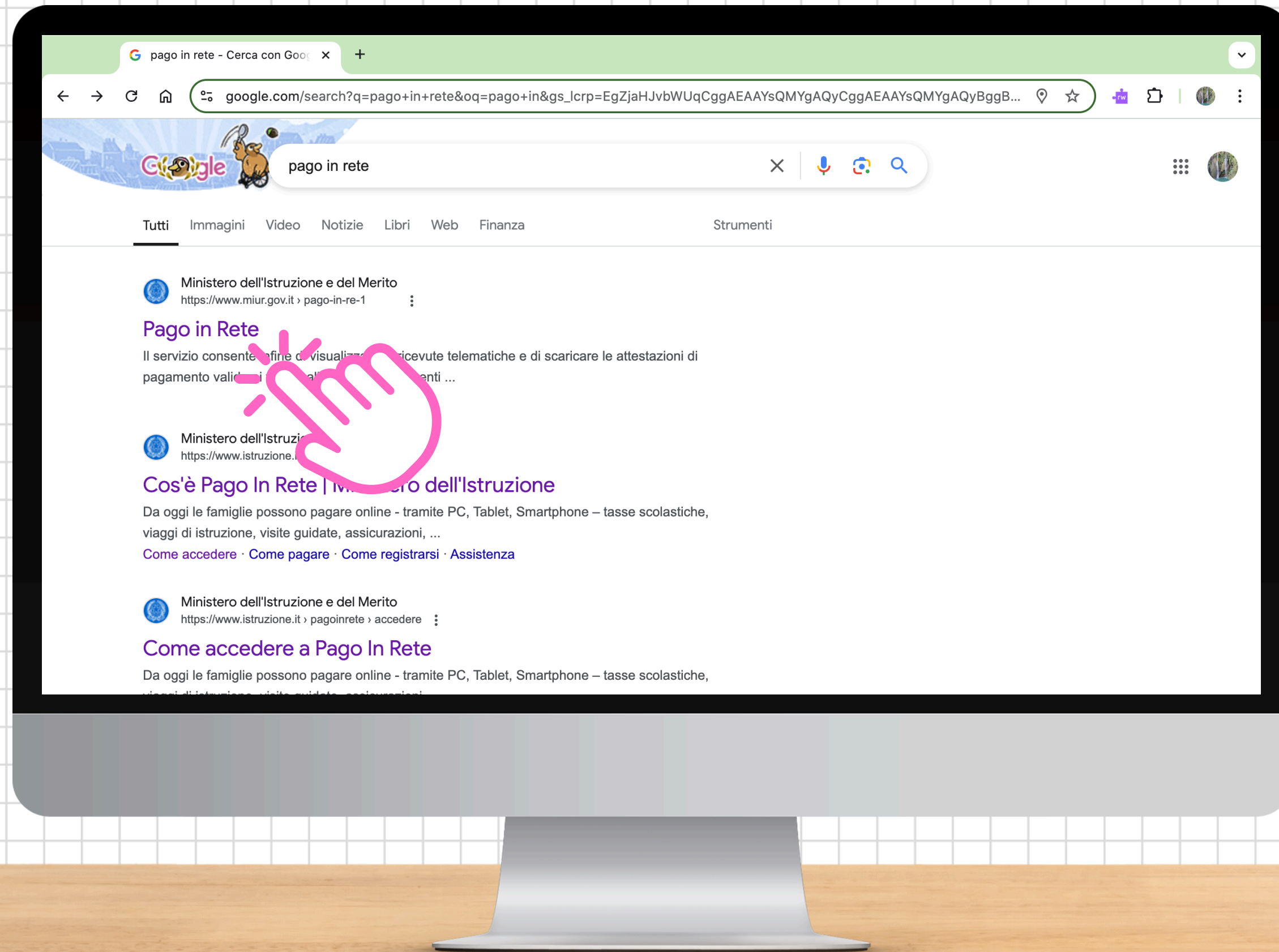

PAGO IN RETE

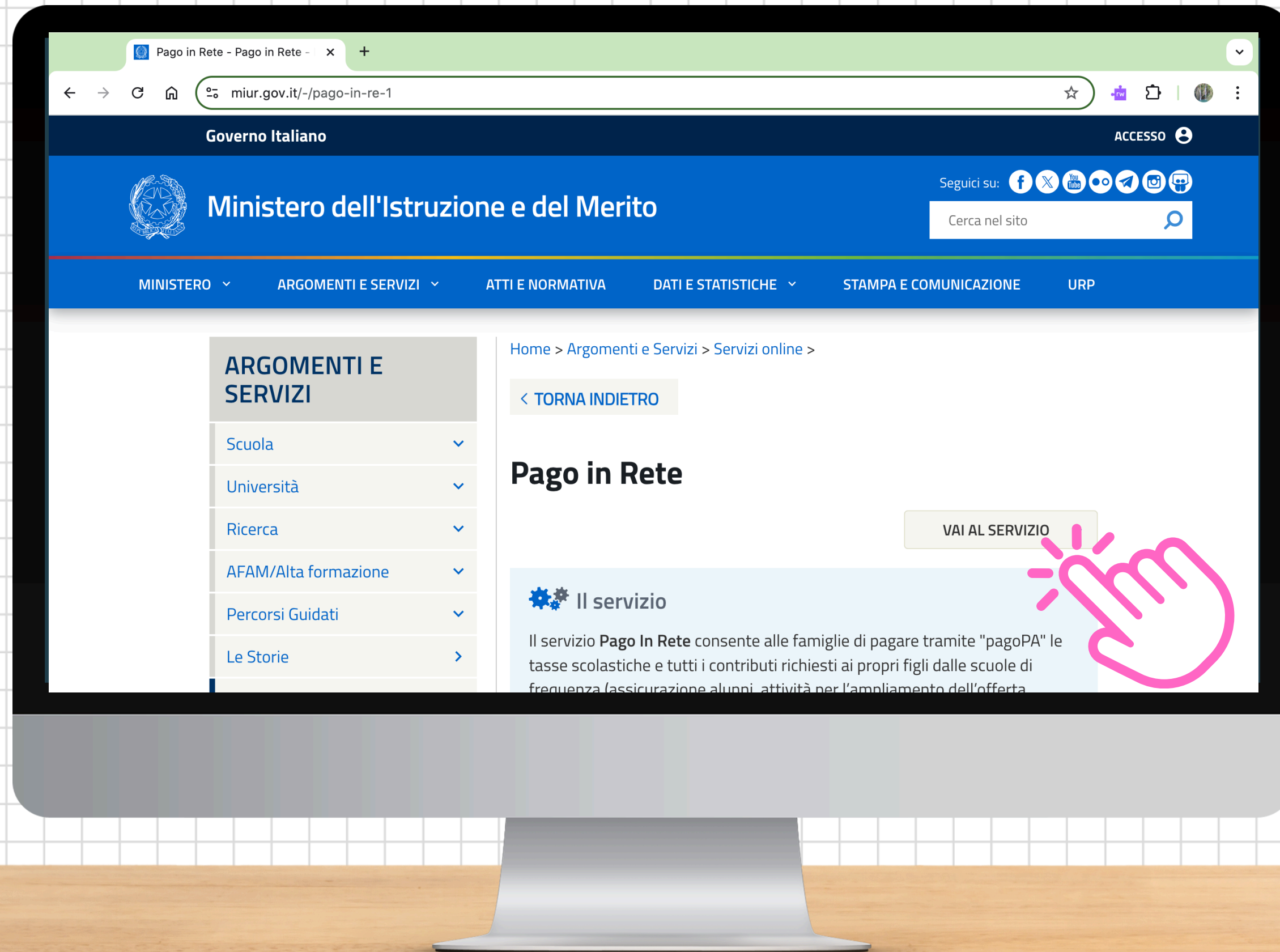

PAGO IN RETE

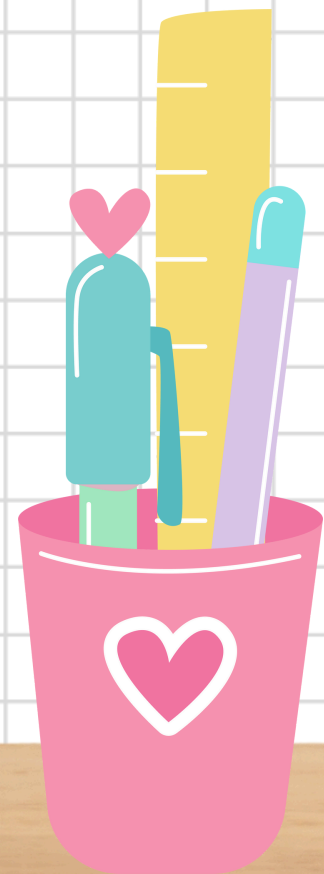
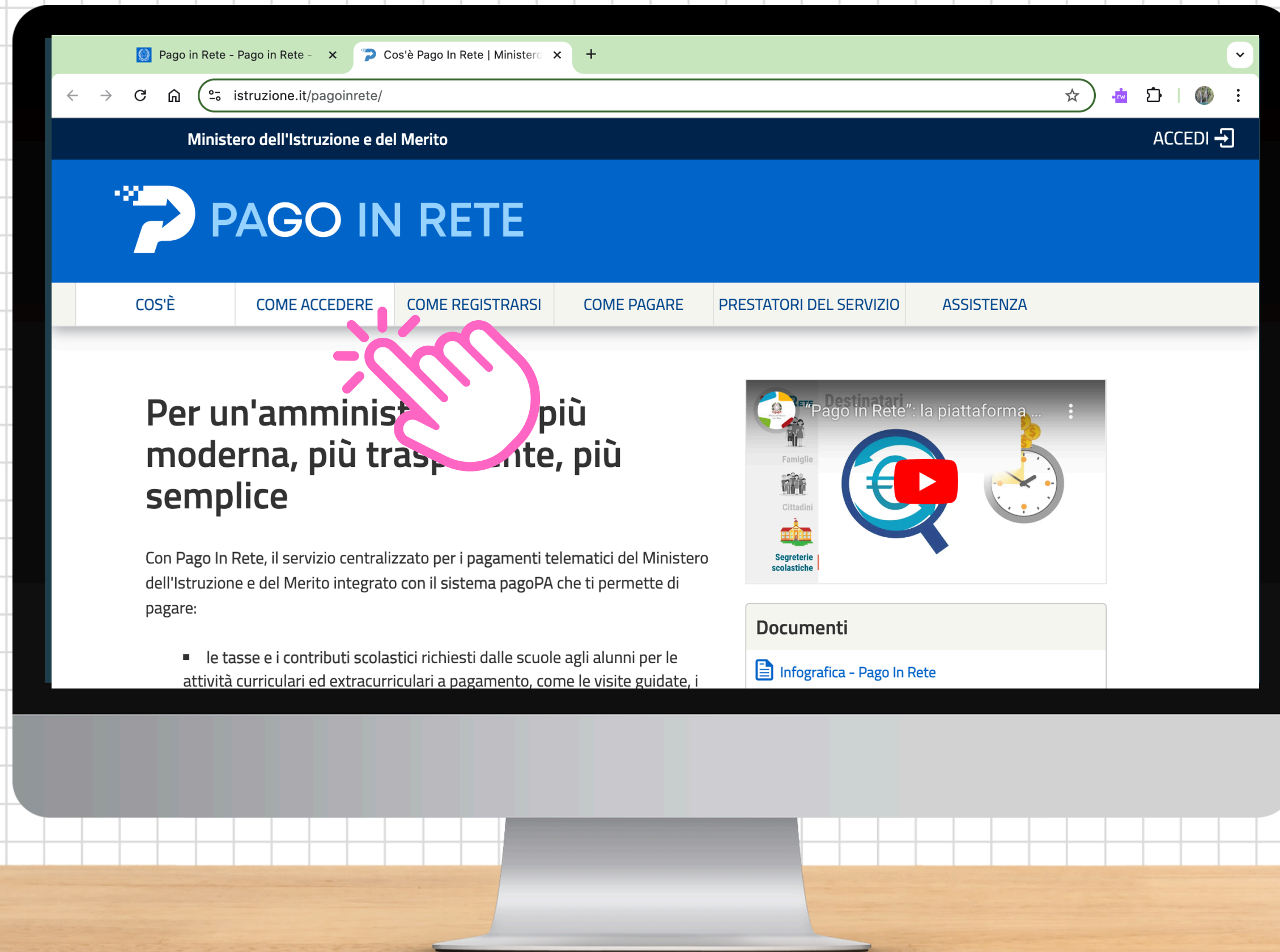

PAGO IN RETE

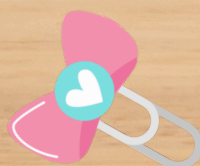
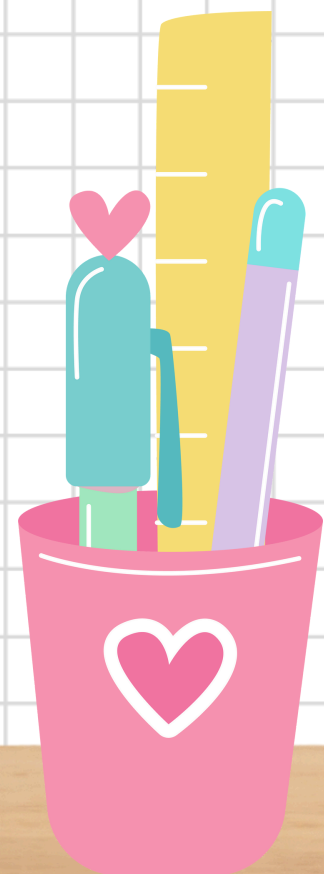
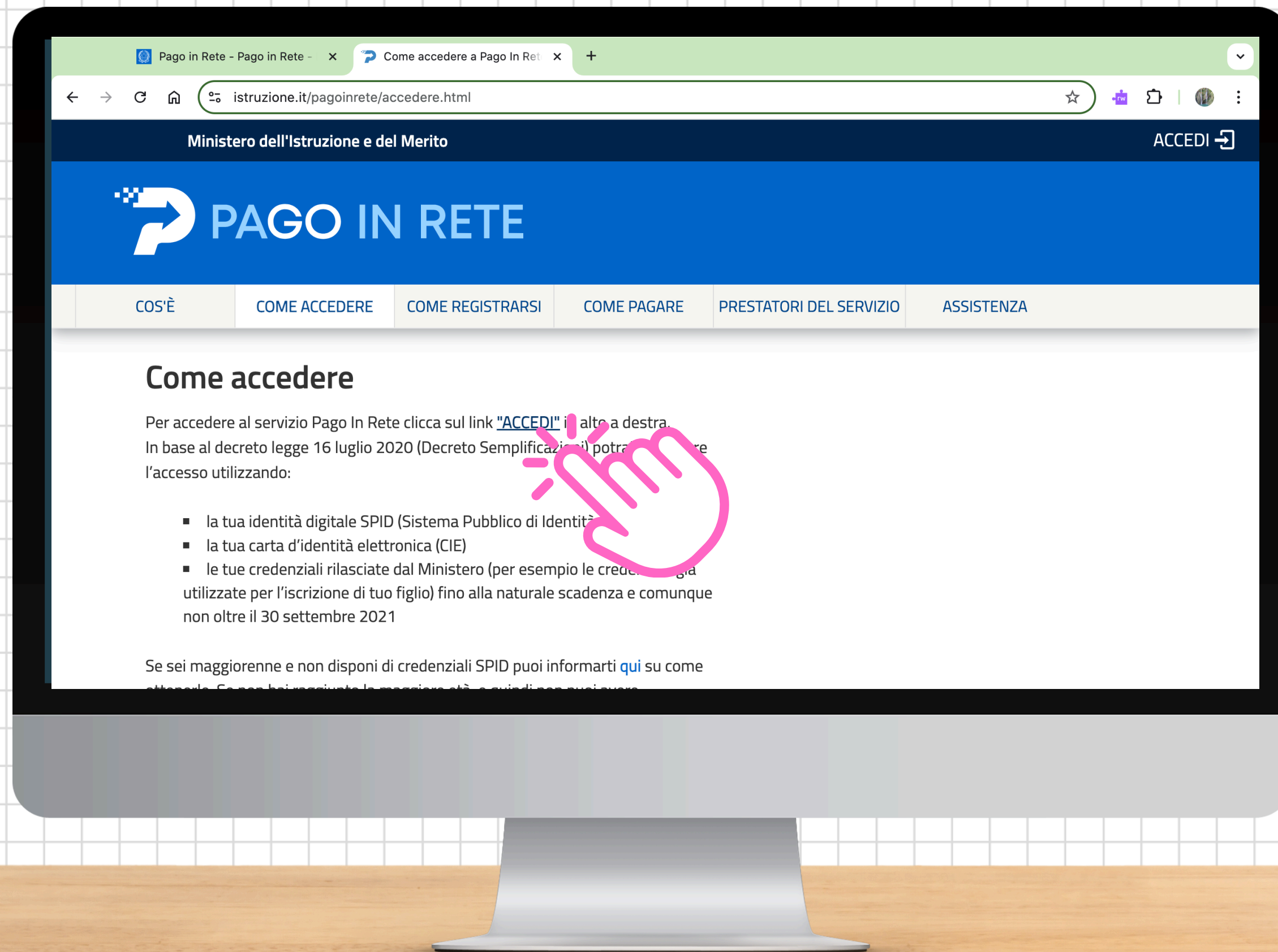

PAGO IN RETE

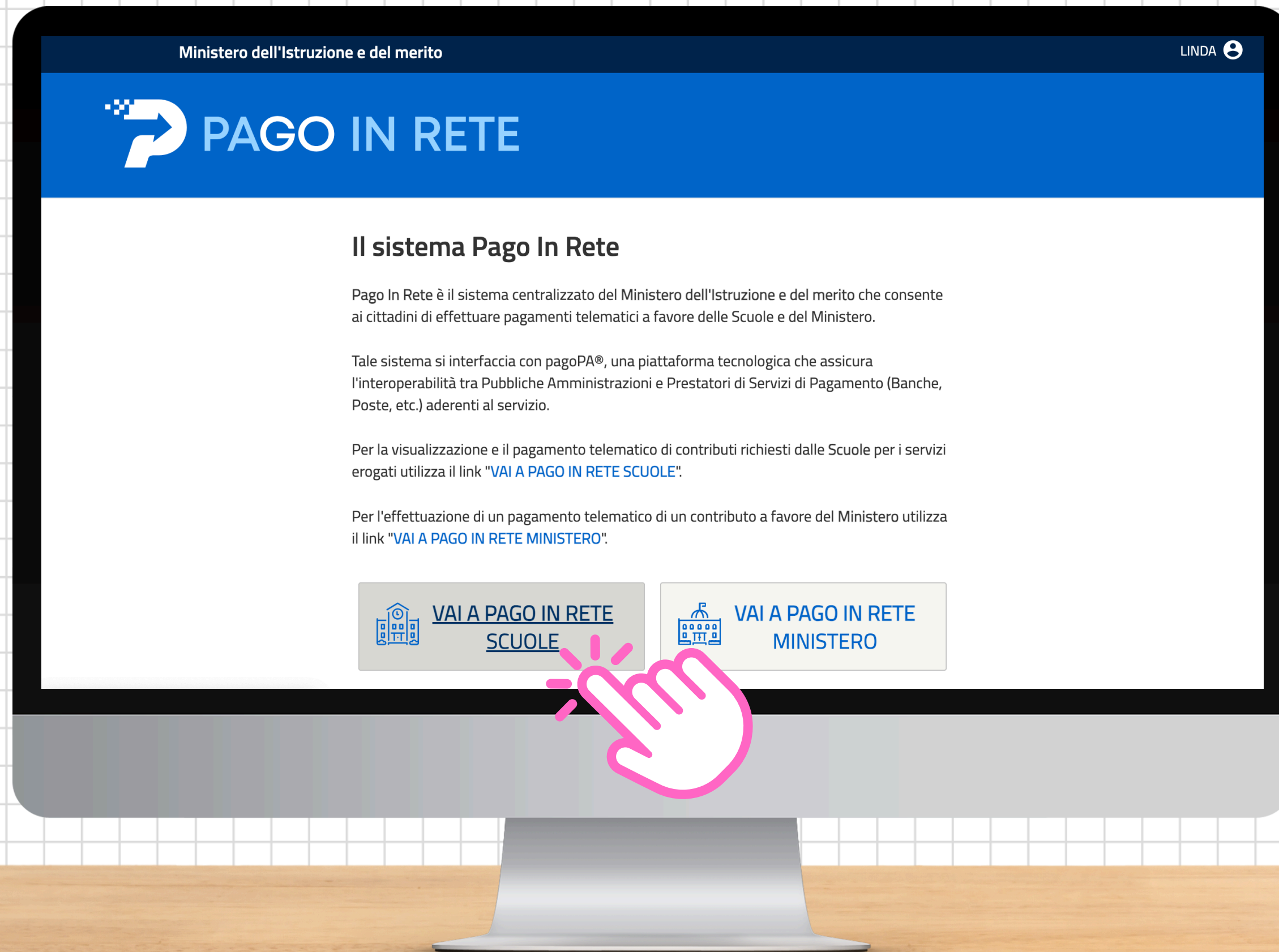

PAGO IN RETE

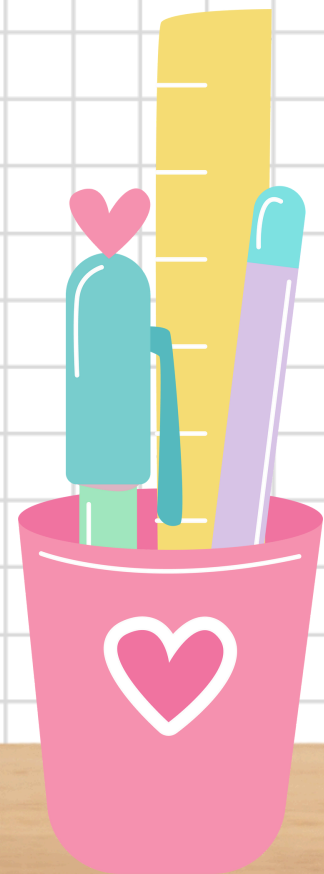
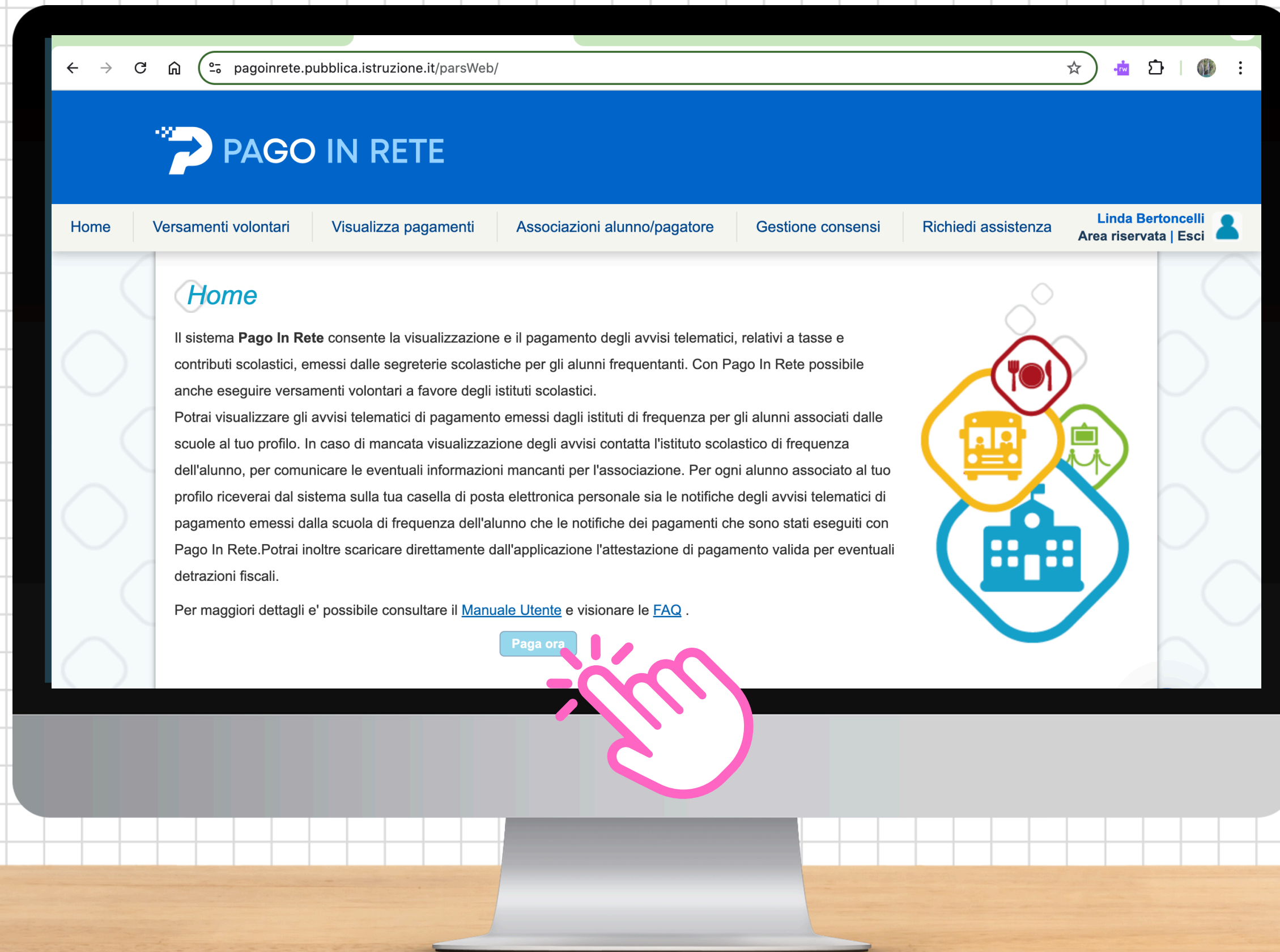

PAGO IN RETE

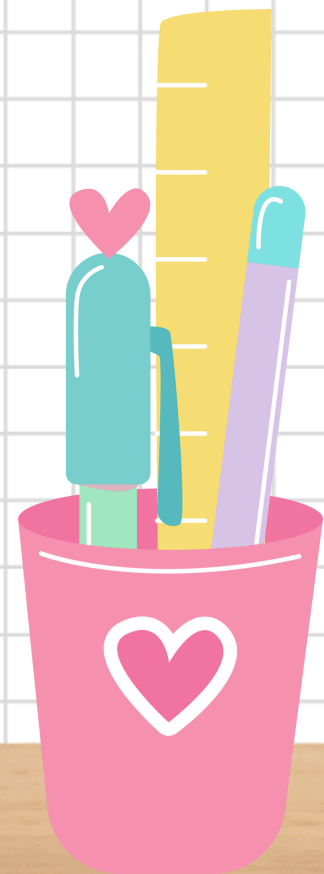
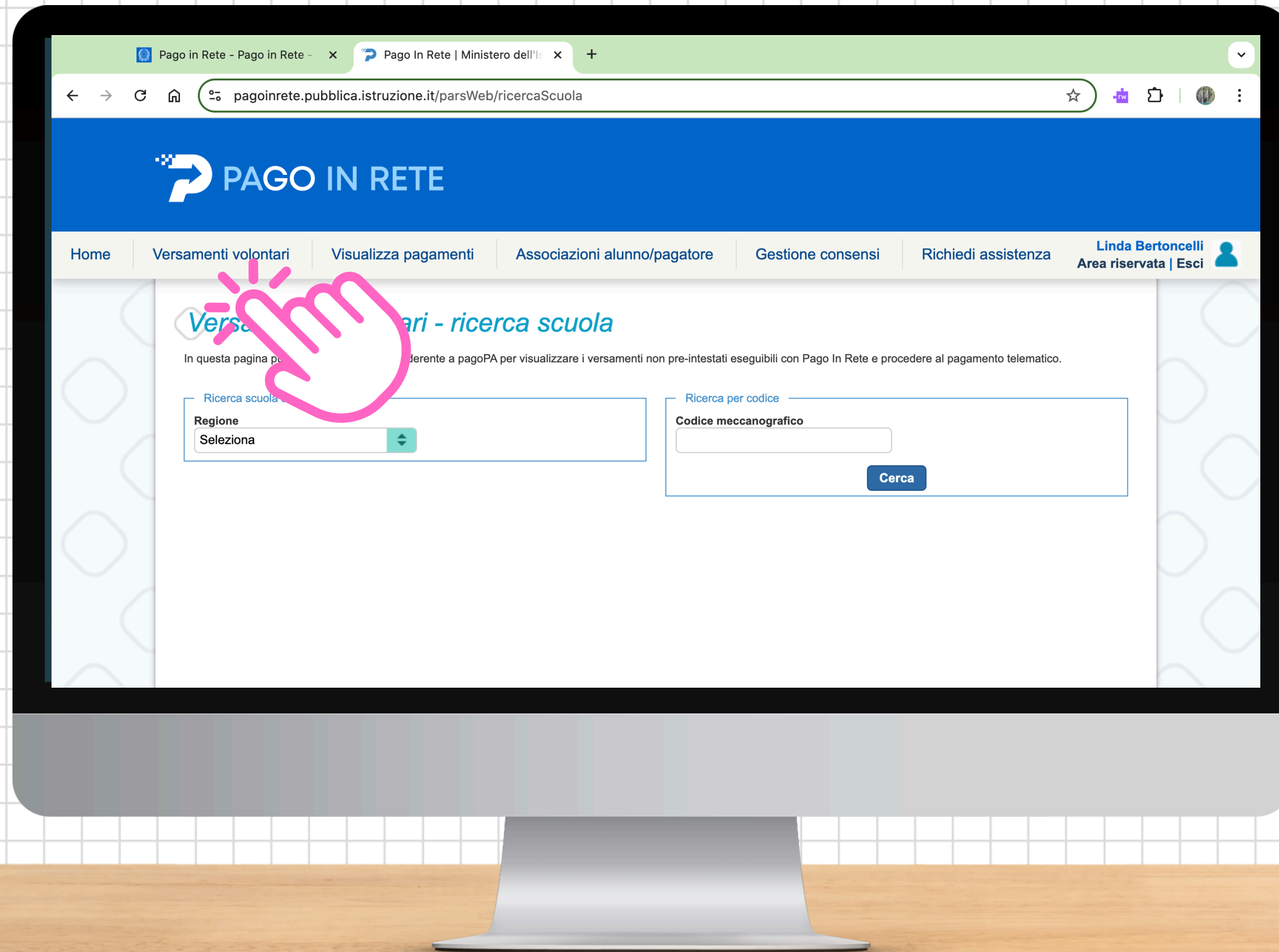

REGISTRO ELETTRONICO

CLASSEVIVA™

*Il cuore pulsante
della scuola del futuro*

*La Scuola
del futuro, oggi*

REGISTRO SPAGGIARI

1. APP PER DOCENTI E FAMIGLIE
2. DOVE POTER MONITORARE: ASSENZE, LEZIONI, COMPITI, COMUNICAZIONI DALLA SEGRETERIA, PAGELLE
3. LE CREDENZIALI PER L'ACCESSO VENGONO INVIATE DALLA SEGRETERIA AI CONTATTI MAIL RILASCIATI AL MOMENTO DELL'ISCRIZIONE

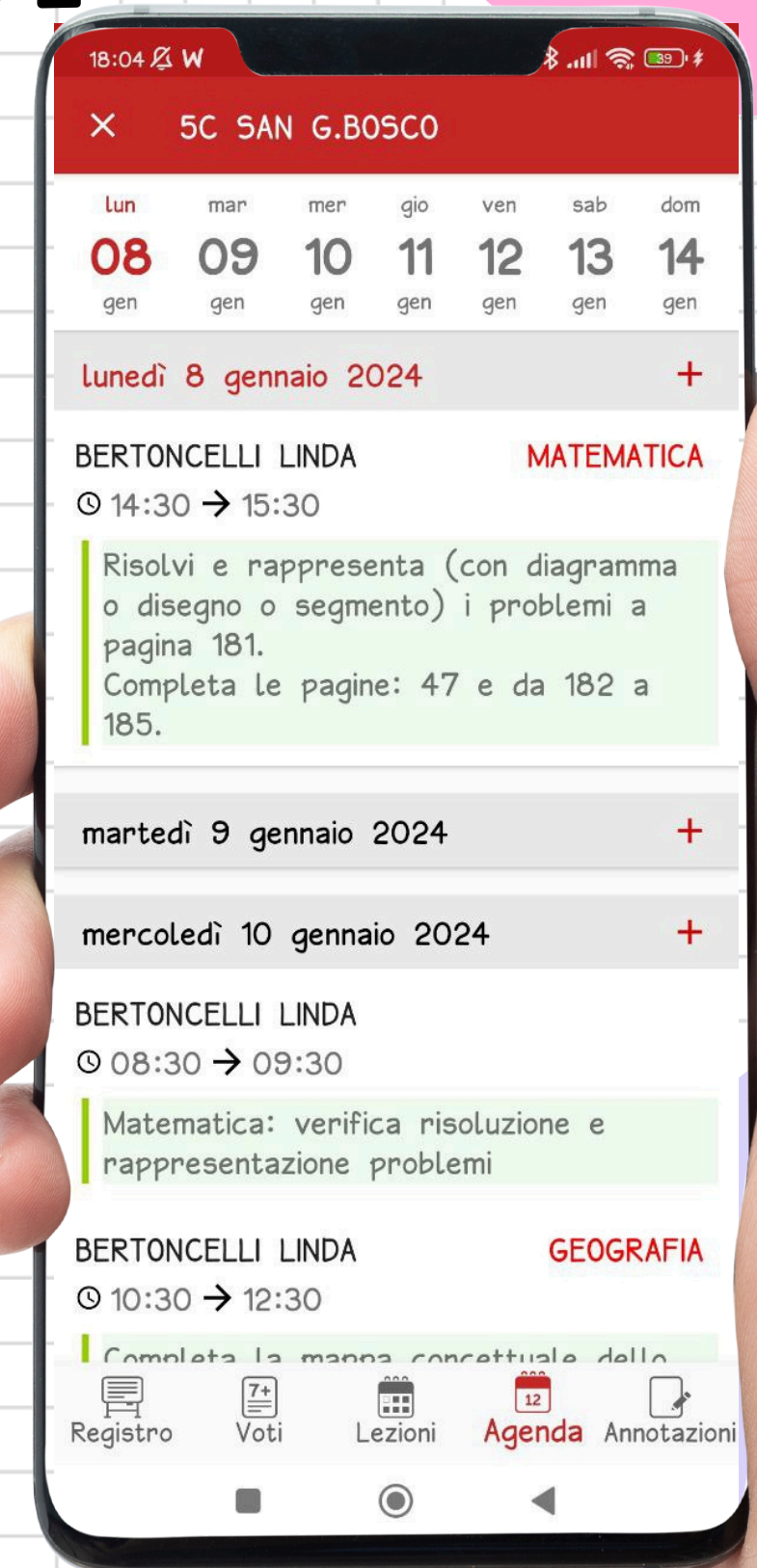

ACCOUNT DI ISTITUTO
NOME.COGNOME@IC8MODENA.EDU.IT

ACCOUNT ISTITUZIONALE

OGNI ALUNNO AVRÀ IL SUO ACCOUNT ISTITUZIONALE CHE
PERMETTERÀ DI ACCEDERE:

- ALLA CASELLA DI POSTA,
- A CLASSROOM
- A TUTTI I SERVIZI DI GOOGLE

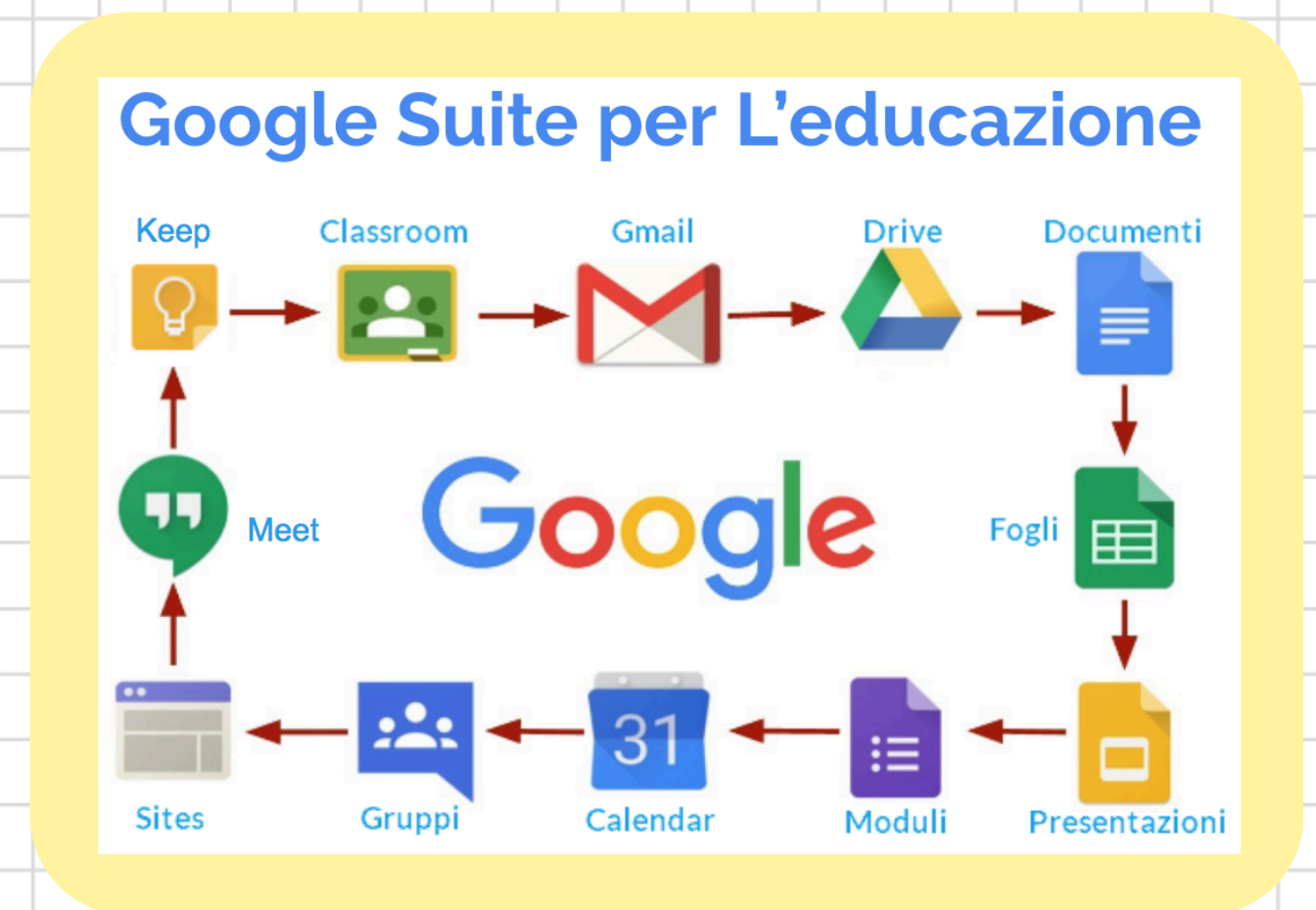

INDIRIZZO MAIL E PASSWORD SARANNO CONSEGNATI DAI
DOCENTI I PRIMI GIORNI DI SCUOLA

SITO ISTITUTO IC8

WWW.IC8MODENA.EDU.IT

SITO DELL'IC8

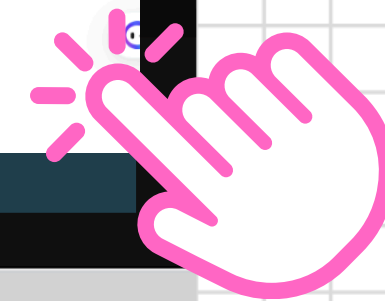
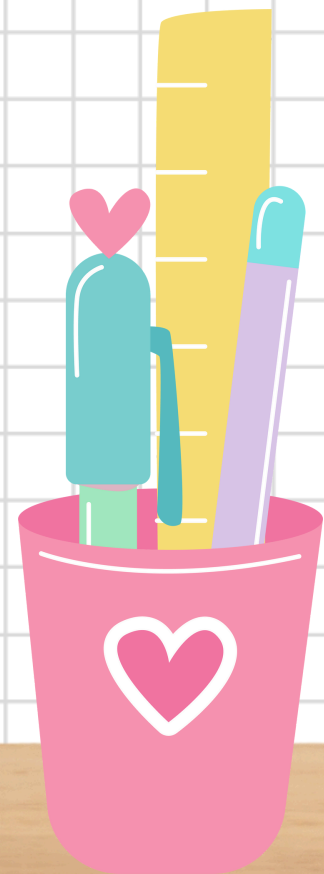

SITO DELL'IC8

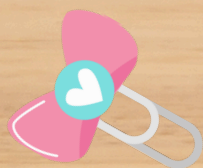
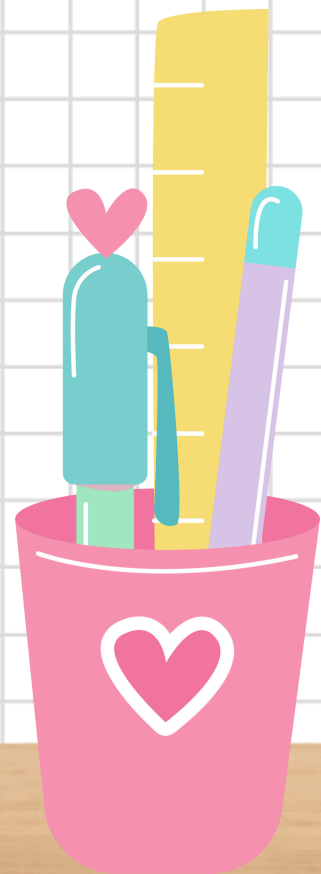

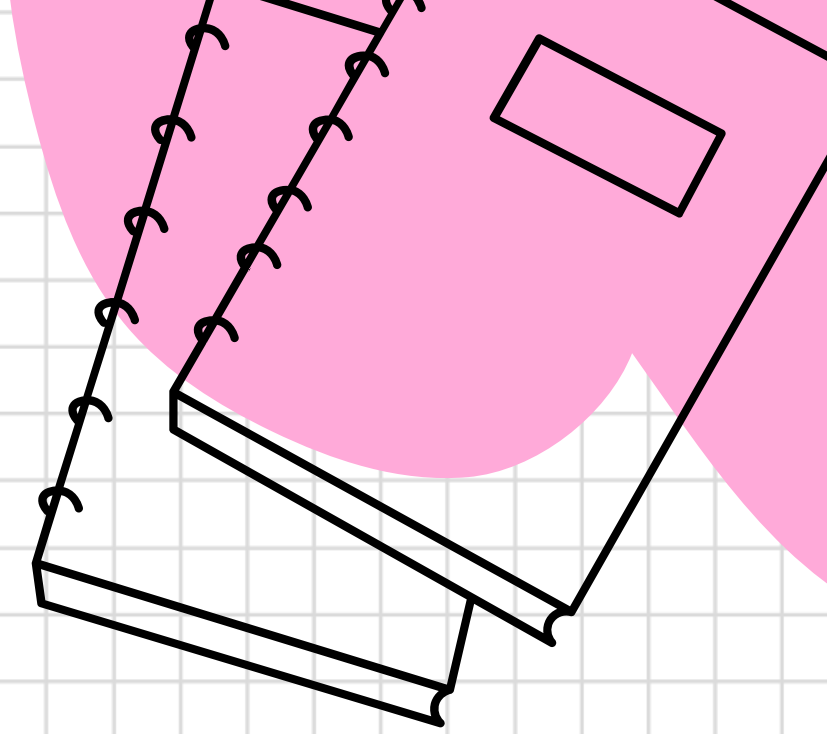
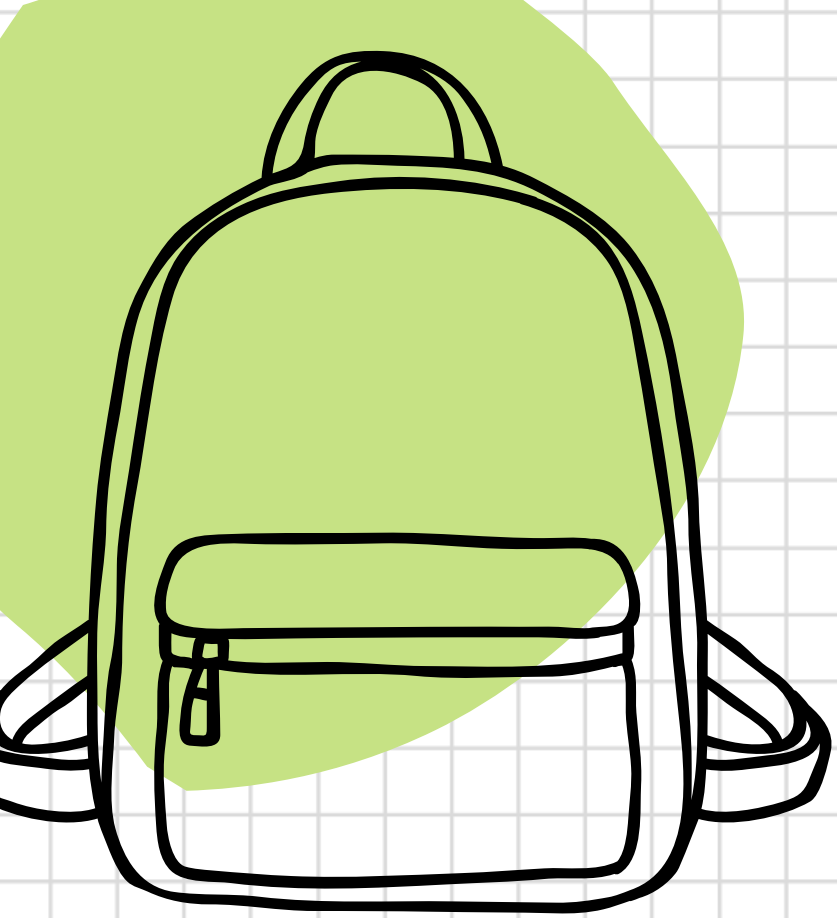

MATERIALE SCOLASTICO

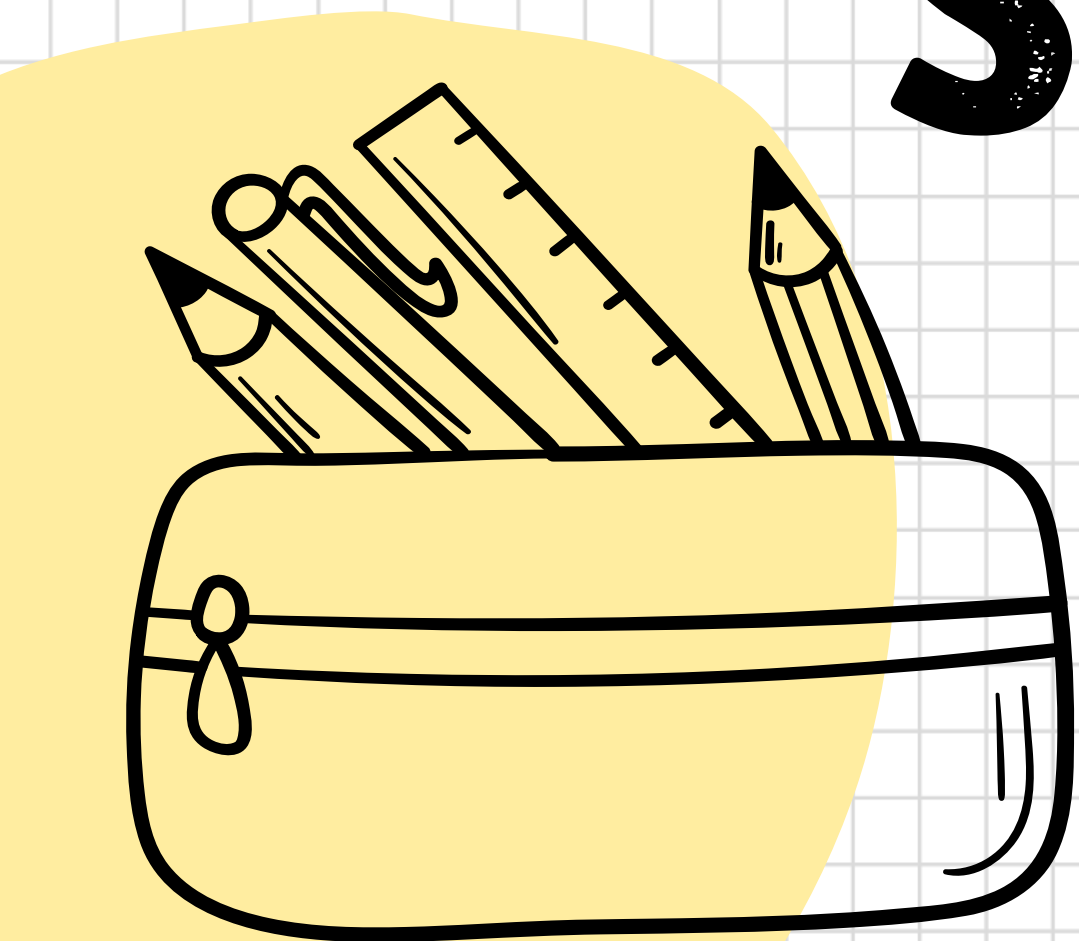

MATERIALE CLASSI PRIME SGB AS 2024/25

PER IL PRIMO GIORNO DI SCUOLA SI CHIEDE AI BAMBINI DI PORTARE L'ASTUCCIO COMPLETO, LA BORRACCIA E UN QUADERNO A QUADRETTI DA 1 CENTIMETRO. IL RESTANTE MATERIALE DOVRÀ ESSER PORTATO SOLO DAL 23/09/2024 SECONDO LE INDICAZIONI DEI DOCENTI DI CLASSE. NON OCCORRE PORTARLO TUTTO IL PRIMO GIORNO.

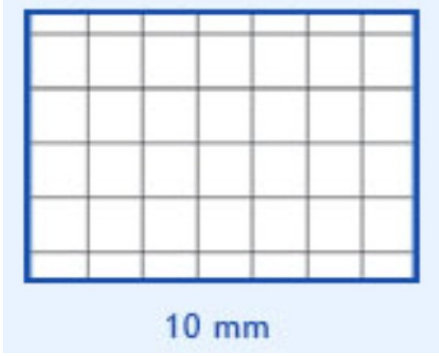
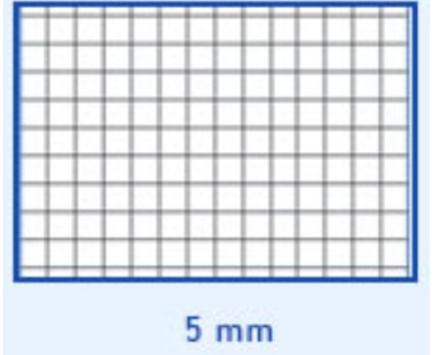
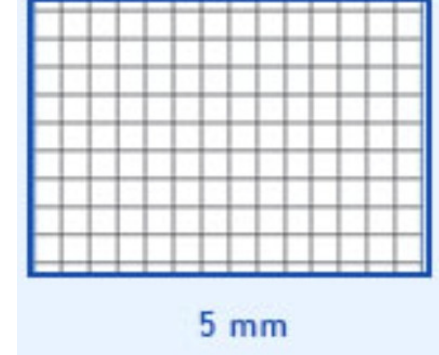
8 QUADERNONI A4 A QUADRETTI DA 1 CM	
2 QUADERNONI A4 A QUADRETTI DA 0,5 CM	
2 QUADERNI PICCOLI A5 A QUADRETTI DA 0,5 CM	

ASTUCCIO GRANDE

CONTENENTE:

MATITE COLORATE

E PENNARELLI



ASTUCCIO PICCOLO

CONTENENTE:

3 MATITE (HB),

3 COLLE GRANDI,

FORBICI,

3 GOMME BIANCHE

(IL MATERIALE IN PIÙ SARÀ CONSERVATO A SCUOLA)

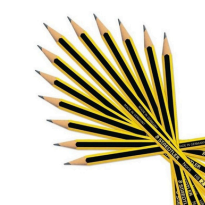

ALBUM DI FOGLI

BIANCHI DA DISEGNO



<p>6 COPERTINE TRASPARENTI</p> <p>1 COPERTINA ROSSA 1 COPERTINA BLU</p>	
<p>RISMA DI CARTA</p>	
<p>UNA SCATOLA O CONFEZIONE DI FAZZOLETTI DI CARTA DA LASCIARE A SCUOLA</p>	 
<p>ROTOLO DI CARTA DA CUCINA</p>	

<p>BORRACCIA: facile da aprire e chiudere e ben sigillante</p>	
<p>MERENDA: si ricorda che deve essere un piccolo spuntino, meglio ancora se fresco e salutare</p>	
<p>SCARPETTE DA GINNASTICA PULITE IN UNA SACCA</p>	
<p>UN CAMBIO COMPLETO IN UNA SACCA</p>	

LIBRI SCOLASTICI

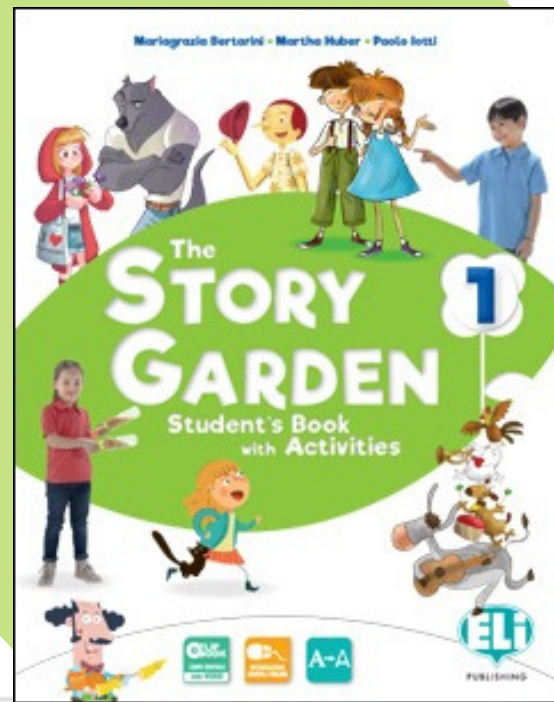

SONO DA ORDINARE CON CODICE FISCALE DEL BAMBINO
PRESSO UNA DELLE LIBRERIE SCOLASTICHE DI MODENA

SI CHIEDE GENTILMENTE DI RICOPRIRE I LIBRI CON
COPERTINE TRASPARENTI ED ETICHETTARLI CON NOME E
COGNOME DEL BAMBINO

LIBRERIE SCOLASTICHE

Libreria- Bookshop - Librairie	Indirizzo - Address - Adresse	Contatti - Contact information- Contacts
Cartoleria Catellani	Via Emilia Est, 5/B Rubiera (Re)	0522.087334
Cartoleria La Matita	Via Bortolini, 3 Castelvetro (Mo)	059.790860
Cartoleria Magnoni	P.zza Cavazzuti, 1/E Castelnuovo Rangone (Mo)	059.535266
Cartoleria Marisa Pelloni	Via Forlanini, 29 Modena	059.340985
Cartolibreria Memo	Via Rimembranze,29, 41019 Soliera (MO)	059.850250
Cartoleria Più di così	Via La Malfa, 11 Casinalbo (Mo)	059.462125
Cartoleria Setti Gianluca	Via Longhena, 35 Modena	059.393186
Cartoleria Teorema	Via Prampolini, 16/A Rubiera (Re)	348.4949614
Cartoleria Vanna	Via Braida,125 Sassuolo (MO)	0536.803162
Cartolibreria Punto e Virgola	Via della Resistenza, 10/a S, Martino in Rio (Re)	0522.826215
Clan Edizioni	Viale E. Po, 426 Modena	059.335150
Costi Patrizia	Corso Trieste, 40/B Toano (RE)	0522.805029
Edicola di Cognito	Via G. Luvini, 5 Modena	059.352420
Il Pennino	Via Canalino, 77 Modena	059.4733146
La Contabile	Via C. Cafiero, 19 Reggio Emilia	0522.930008
La Libreria snc	Via Indipendenza, 30 Sassuolo (Mo)	0536.981390
Libreria La Fenice	Via Mazzini, 15 Carpi	059.641900
Libreria Pavlin	Via Rovere, 31/F Finale Emilia (Mo)	0535.780092
Libreria Ubik	Via Dei Tintori 22	059.237005
Libreria Universitas	Via Campi, 284/a, Modena	059.370842
Ricevitoria FP	Via Luosi, 158/A Modena	059.6232703
Tanzi Edizioni Didattiche (prenotazione testi solo per intere classi e scuole- no prenotazione per singole famiglie)	Via Vignolese, 240 Modena	059.393030
Sabor de Cuba cartoleria	Via Nonantolana 685/G	351 6434789
Moni@ cartoleria di Dallari Monia	Via Wiligelmo 69/75	059 343910

MODULISTICA

ATTRAVERSO IL SITO DEL COMUNE:

- **ISCRIZIONE ALLA MENSA**
- **EVENTUALE ISCRIZIONE AL PRE-SCUOLA**

MODULISTICA

DELEGA RITIRO ALUNNI:

- **DA CONSEGNARE IN SEGRETERIA**
- **OGNI PERSONA CHE RITIRA IL BAMBINO (GENITORI ESCLUSI) DEVE AVERE LA DELEGA, GLI INSEGNANTI NON POSSONO CONSEGNARE UN BAMBINO AD UNA PERSONA PER CUI LA SEGRETERIA NON HA LA DELEGA**
- **FRATELLI MINORI NON POSSONO RITIRARE I BAMBINI**
- **OGNI VARIAZIONE VA EFFETTUATA IN SEGRETERIA.**



**BUON ANNO
SCOLASTICO!!!**

